

# **TECFOOD**

## **Análise de Autorização de Fornecimento**

# Conteúdo

<b>1</b>	<b>Análise de Autorização de Fornecimento.</b>	<b>3</b>
1.1	Conclusão de Análise	14
1.2	Ações para Autorização de Fornecimento em análise	16
1.3	Ações para Autorização de Fornecimento Concluídas	17

# Análise de Autorização de Fornecimento

A tela **Análise de Autorização de Fornecimento** (Figura 1) é utilizada para a verificação e para o processamento final das **Autorizações de Fornecimento (AFs)** automáticas geradas pelo sistema, antes de seu envio definitivo ao fornecedor.

Figura 1: Análise Autorização de Fornecimento

- Na janela de filtro (Figura 2), preencha o formulário com as informações solicitadas para segmentação das AFs que serão apresentadas:
  - **Comprador:** Selecione o comprador referente à Autorização de Fornecimento que deve ser filtrada;
  - **Período:** Insira o intervalo de tempo de referência para a Autorização de Fornecimento que será filtrada;
  - **Em Análise:** Marque o *checkbox* para filtrar Autorizações de Fornecimento com o status Em Análise;
  - **Concluída:** Marque o *checkbox* para filtrar Autorizações de Fornecimento com o status Concluída;
  - **Operador:** Selecione o operador responsável pela Autorização de Fornecimento;
  - **Data Apuração:** Insira a data de apuração da Autorização de Fornecimento;
  - **Apuração:** Selecione a apuração. Campo de **preenchimento obrigatório**.
- Clique em **Aplicar Filtro** para prosseguir.



Figura 2: Filtro Análise AF

#### NOTA:

Posteriormente será possível acessar novamente a janela de filtro através do ícone de filtro (Figura 3) na tela principal.

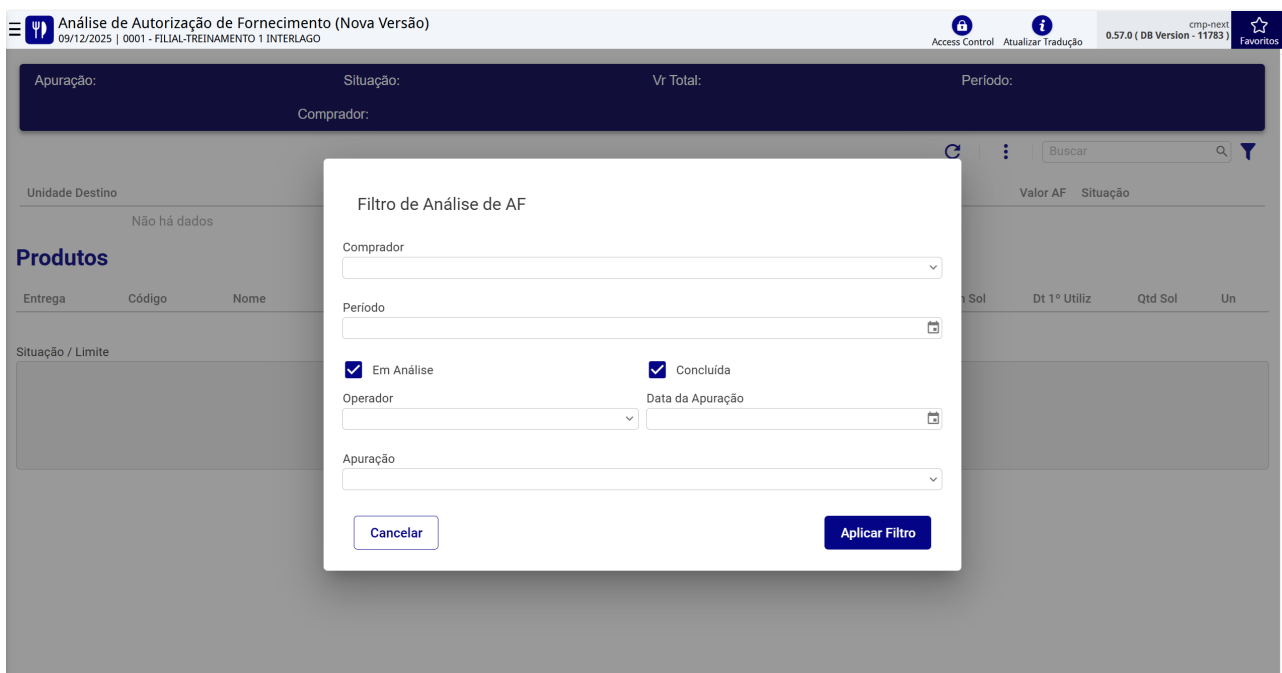

Figura 3: Ícone de Filtro

- O sistema irá exibir os registros de AF que respeitam as informações definidas na janela de filtro. Observe a composição das informações na tela:

#### Cabeçalho:

Nesta área, ficam disponíveis as informações gerais da AF para rápida visualização, como **número da apuração, situação atual, valor total, período e registro do comprador responsável.**

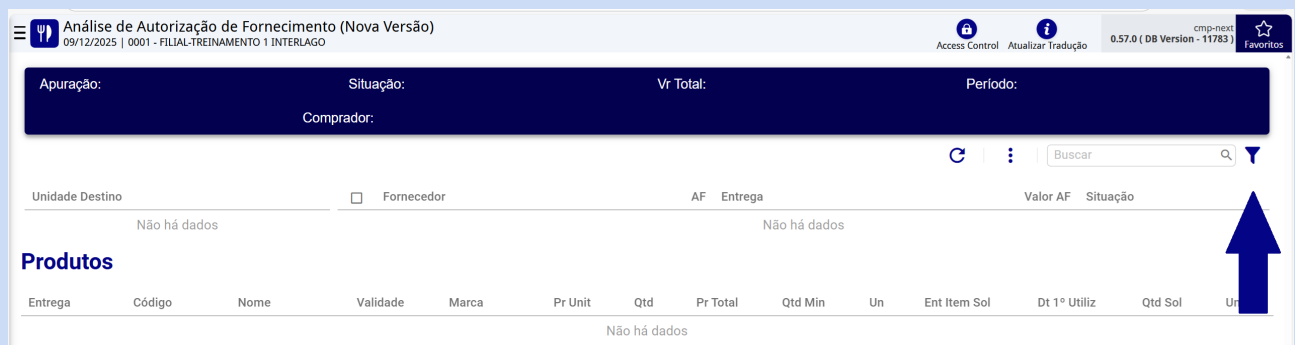
Análise de Autorização de Fornecimento (Nova Versão)  
09/12/2025 | 0001 - FILIAL-TREINAMENTO 1 INTERLAGO

Access Control Atualizar Tradução 0.57.0 ( DB Version - 11783 ) cmp-next FAVORITOS

Apuração: 0000001304 Situação: Em análise Vr Total: 600 Período: 01/06/2025  
Comprador:000000000050 Data de entrega menor que a data atual.

Figura 4: Cabeçalho

## Detalhamento da Autorização de Fornecimento:

Esta seção apresenta a listagem das autorizações geradas e suas informações gerais, como unidade de destino, fornecedor e data de entrega.

Análise de Autorização de Fornecimento (Nova Versão)  
09/12/2025 | 0001 - FILIAL-TREINAMENTO 1 INTERLAGO

Access Control Atualizar Tradução 0.57.0 ( DB Version - 11783 ) cmp-next FAVORITOS

Apuração: 0000001304 Situação: Em análise Vr Total: 600 Período: 01/06/2025  
Comprador:000000000050 Data de entrega menor que a data atual.

Unidade Destino ☒ Fornecedor AF Entrega Valor AF Situação  
0001 - FILIAL-TREINAMENTO 1 INTERLAGO ☒ CASA DA LILI 0000002035 23/06/2025 R\$ 300.00  
☒ CASA DA LILI 0000002035 24/06/2025 R\$ 300.00

**Produtos**

Entrega	Código	Nome	Validade	Marca	Pr Unit	Qtd	Pr Total	Qtd Min	Un	Ent Item Sol	Dt 1º Utiliz	Qtd Sol	Un
23/06/2025	1.04.01.000.00	ACEM - KG		00001 - PADRAO	15.00	10,000	150.00			23/06/2025			KG

Situação / Limite  
Orçamento da filial para consumo ultrapassado. Valor Orçado: 0.00. Valor Realizado com a AF: 300.00.

Figura 5: Detalhamento de AF

- **Unidade Destino:** Exibe as unidades para as quais os produtos foram cotados. Ao selecionar uma unidade nesta coluna, o sistema atualiza as colunas à direita com as AFs referentes a ela.

Análise de Autorização de Fornecimento (Nova Versão)  
09/12/2025 | 0001 - FILIAL-TREINAMENTO 1 INTERLAGO

Access Control Atualizar Tradução 0.57.0 ( DB Version - 11783 ) cmp-next FAVORITOS

Apuração: 0000001304 Situação: Em análise Vr Total: 600 Período: 01/06/2025  
Comprador:000000000050 Data de entrega menor que a data atual.

Unidade Destino ☐ Fornecedor AF Entrega Valor AF Situação  
0001 - FILIAL-TREINAMENTO 1 INTERLAGO ☐ CASA DA LILI 0000002035 23/06/2025 R\$ 300.00  
☐ CASA DA LILI 0000002035 24/06/2025 R\$ 300.00

**Produtos**

Entrega	Código	Nome	Validade	Marca	Pr Unit	Qtd	Pr Total	Qtd Min	Un	Ent Item Sol	Dt 1º Utiliz	Qtd Sol	Un
23/06/2025	1.04.01.000.00	ACEM - KG		00001 - PADRAO	15.00	10,000	150.00			23/06/2025			KG

Situação / Limite  
Orçamento da filial para consumo ultrapassado. Valor Orçado: 0.00. Valor Realizado com a AF: 300.00.

Figura 6: Unidade Destino

- **Fornecedor:** Apresenta o nome do fornecedor vinculado.

**Análise de Autorização de Fornecimento (Nova Versão)**  
09/12/2025 | 0001 - FILIAL-TREINAMENTO 1 INTERLAGO

Apuração: 0000001304 Situação: Em análise Vr Total: 600 Período: 01/06/2025  
Comprador: 0000000000050 Data de entrega menor que a data atual.

Unidade Destino	Fornecedor	AF	Entrega	Valor AF	Situação
0001 - FILIAL-TREINAMENTO 1 INTERLAGO	CASA DA LILI	0000002035	23/06/2025	R\$ 300.00	
	CASA DA LILI	0000002035	24/06/2025	R\$ 300.00	

**Produtos**

Entrega	Código	Nome	Validade	Marca	Pr Unit	Qtd	Pr Total	Qtd Min	Un	Ent Item Sol	Dt 1º Utiliz	Qtd Sol	Un
23/06/2025	1.04.01.000.00	ACEM - KG		00001 - PADRAO	15.00	10,000	150.00			23/06/2025			KG

Situação / Limite  
Orçamento da filial para consumo ultrapassado. Valor Orçado: 0.00. Valor Realizado com a AF: 300.00.

Figura 7: Fornecedor

- **AF:** Número de identificação da Autorização de Fornecimento.

**Análise de Autorização de Fornecimento (Nova Versão)**  
09/12/2025 | 0001 - FILIAL-TREINAMENTO 1 INTERLAGO

Apuração: 0000001304 Situação: Em análise Vr Total: 600 Período: 01/06/2025  
Comprador: 0000000000050 Data de entrega menor que a data atual.

Unidade Destino	Fornecedor	AF	Entrega	Valor AF	Situação
0001 - FILIAL-TREINAMENTO 1 INTERLAGO	CASA DA LILI	0000002035	23/06/2025	R\$ 300.00	
	CASA DA LILI	0000002035	24/06/2025	R\$ 300.00	

**Produtos**

Entrega	Código	Nome	Validade	Marca	Pr Unit	Qtd	Pr Total	Qtd Min	Un	Ent Item Sol	Dt 1º Utiliz	Qtd Sol	Un
23/06/2025	1.04.01.000.00	ACEM - KG		00001 - PADRAO	15.00	10,000	150.00			23/06/2025			KG

Situação / Limite  
Orçamento da filial para consumo ultrapassado. Valor Orçado: 0.00. Valor Realizado com a AF: 300.00.

Figura 8: AF

- **Entrega:** Data prevista para a entrega.

**Análise de Autorização de Fornecimento (Nova Versão)**  
09/12/2025 | 0001 - FILIAL-TREINAMENTO 1 INTERLAGO

Apuração: 0000001304 Situação: Em análise Vr Total: 600 Período: 01/06/2025  
Comprador: 0000000000050 Data de entrega menor que a data atual.

Unidade Destino	Fornecedor	AF	Entrega	Valor AF	Situação
0001 - FILIAL-TREINAMENTO 1 INTERLAGO	CASA DA LILI	0000002035	23/06/2025	R\$ 300.00	
	CASA DA LILI	0000002035	24/06/2025	R\$ 300.00	

**Produtos**

Entrega	Código	Nome	Validade	Marca	Pr Unit	Qtd	Pr Total	Qtd Min	Un	Ent Item Sol	Dt 1º Utiliz	Qtd Sol	Un
23/06/2025	1.04.01.000.00	ACEM - KG		00001 - PADRAO	15.00	10,000	150.00			23/06/2025			KG

Situação / Limite  
Orçamento da filial para consumo ultrapassado. Valor Orçado: 0.00. Valor Realizado com a AF: 300.00.

Figura 9: Entrega

- **Valor AF:** Valor total da autorização.

Análise de Autorização de Fornecimento (Nova Versão)  
09/12/2025 | 0001 - FILIAL-TREINAMENTO 1 INTERLAGO

Access ControlAtualizar Tradução0.57.0 ( DB Version - 11783 )cmp-nextFavoritos

Apuração: 0000001304Situação: Em análiseVr Total: 600Período: 01/06/2025

Comprador:0000000000050

Data de entrega menor que a data atual.

Unidade Destino

☐

Fornecedor

AF

Entrega

Valor AF

Situação

0001 - FILIAL-TREINAMENTO 1 INTERLAGO

☐

CASA DA LILI

0000002035

23/06/2025

R\$ 300.00

☐

CASA DA LILI

0000002035

24/06/2025

R\$ 300.00

Produtos

Entrega	Código	Nome	Validade	Marca	Pr Unit	Qtd	Pr Total	Qtd Min	Un	Ent Item Sol	Dt 1º Utiliz	Qtd Sol	Un
23/06/2025	1.04.01.000.00	ACEM - KG		00001 - PADRAO	15.00	10,000	150.00			23/06/2025			KG

Situação / Limite

Orçamento da filial para consumo ultrapassado. Valor Orçado: 0.00. Valor Realizado com a AF: 300.00.

Figura 10: Valor AF

- **Situação:** Situação da AF.

Análise de Autorização de Fornecimento (Nova Versão)  
09/12/2025 | 0001 - FILIAL-TREINAMENTO 1 INTERLAGO

Access ControlAtualizar Tradução0.57.0 ( DB Version - 11783 )cmp-nextFavoritos

Apuração: 0000001304Situação: Em análiseVr Total: 600Período: 01/06/2025

Comprador:0000000000050

Data de entrega menor que a data atual.

Unidade Destino

☐

Fornecedor

AF

Entrega

Valor AF

Situação

0001 - FILIAL-TREINAMENTO 1 INTERLAGO

☐

CASA DA LILI

0000002035

23/06/2025

R\$ 300.00

☐

CASA DA LILI

0000002035

24/06/2025

R\$ 300.00

Produtos

Entrega	Código	Nome	Validade	Marca	Pr Unit	Qtd	Pr Total	Qtd Min	Un	Ent Item Sol	Dt 1º Utiliz	Qtd Sol	Un
23/06/2025	1.04.01.000.00	ACEM - KG		00001 - PADRAO	15.00	10,000	150.00			23/06/2025			KG

Situação / Limite

Orçamento da filial para consumo ultrapassado. Valor Orçado: 0.00. Valor Realizado com a AF: 300.00.

Figura 11: Situação

Grade de Produtos:

Ao seleccionar uma AF na grade superior, o sistema detalha os itens que compõem a autorização na seção de Produtos. Os campos exibidos informam:

**Análise de Autorização de Fornecimento (Nova Versão)**  
09/12/2025 | 0001 - FILIAL-TREINAMENTO 1 INTERLAGO

Apuração: 0000001304 Situação: Em análise Vr Total: 600 Período: 01/06/2025  
Comprador: 000000000050 Data de entrega menor que a data atual.

Unidade Destino: 0001 - FILIAL-TREINAMENTO 1 INTERLAGO

Fornecedor	AF	Entrega	Valor AF	Situação
CASA DA LILI	0000002035	23/06/2025	R\$ 300.00	
CASA DA LILI	0000002035	24/06/2025	R\$ 300.00	

**Produtos**

Entrega	Código	Nome	Validade	Marca	Pr Unit	Qtd	Pr Total	Qtd Min	Un	Ent Item Sol	Dt 1º Utiliz	Qtd Sol	Un
23/06/2025	1.04.01.000.00	ACEM - KG		00001 - PADRAO	15.00	10,000	150.00			23/06/2025			KG

Situação / Limite  
Orçamento da filial para consumo ultrapassado. Valor Orçado: 0.00. Valor Realizado com a AF: 300.00.

Figura 12: Grade de Produtos

- **Entrega:** Data de entrega específica do item.

**Análise de Autorização de Fornecimento (Nova Versão)**  
09/12/2025 | 0001 - FILIAL-TREINAMENTO 1 INTERLAGO

Apuração: 0000001304 Situação: Em análise Vr Total: 600 Período: 01/06/2025  
Comprador: 000000000050 Data de entrega menor que a data atual.

Unidade Destino: 0001 - FILIAL-TREINAMENTO 1 INTERLAGO

Fornecedor	AF	Entrega	Valor AF	Situação
CASA DA LILI	0000002035	23/06/2025	R\$ 300.00	
CASA DA LILI	0000002035	24/06/2025	R\$ 300.00	

**Produtos**

Entrega	Código	Nome	Validade	Marca	Pr Unit	Qtd	Pr Total	Qtd Min	Un	Ent Item Sol	Dt 1º Utiliz	Qtd Sol	Un
23/06/2025	1.04.01.000.00	ACEM - KG		00001 - PADRAO	15.00	10,000	150.00			23/06/2025			KG

Situação / Limite  
Orçamento da filial para consumo ultrapassado. Valor Orçado: 0.00. Valor Realizado com a AF: 300.00.

Figura 13: Entrega

## ATENÇÃO:

É possível editar este campo diretamente na tela e registrar a alteração através do botão salvar:

**Produtos**

Entrega	Código	Nome	Validade	Marca	Pr Unit	Qtd	Pr Total	Qtd Min	Un	Ent Item Sol	Dt 1º Utiliz	Qtd Sol	Un
30/06/2025	1.04.01.000.00	ACEM - KG		00001 - PADRAO	15.00	10,000	150.00			23/06/2025			KG

Situação / Limite  
Orçamento da filial para consumo ultrapassado. Valor Orçado: 0.00. Valor Realizado com a AF: 300.00.

Botões: Salvar, Cancelar

Figura 14: Edição de Data de Entrega



- **Código:** Código identificador do produto.

**Análise de Autorização de Fornecimento (Nova Versão)**  
09/12/2025 | 0001 - FILIAL-TREINAMENTO 1 INTERLAGO

Apuração: 0000001304 Situação: Em análise Vr Total: 600 Período: 01/06/2025  
Comprador: 0000000000050 Data de entrega menor que a data atual.

Unidade Destino: 0001 - FILIAL-TREINAMENTO 1 INTERLAGO

Fornecedor: CASA DA LILI

AF: 0000002035 Entrega: 23/06/2025 Valor AF: R\$ 300.00

AF: 0000002035 Entrega: 24/06/2025 Valor AF: R\$ 300.00

**Produtos**

Entrega	Código	Nome	Validade	Marca	Pr Unit	Qtd	Pr Total	Qtd Min	Un	Ent Item Sol	Dt 1º Utiliz	Qtd Sol	Un
23/06/2025	1.04.01.000.00	ACEM - KG		00001 - PADRAO	15.00	10,000	150.00			23/06/2025			KG

Situação / Limite

Orçamento da filial para consumo ultrapassado. Valor Orçado: 0.00. Valor Realizado com a AF: 300.00.

Figura 15: Código

- **Nome:** Descrição completa do produto.

**Análise de Autorização de Fornecimento (Nova Versão)**  
09/12/2025 | 0001 - FILIAL-TREINAMENTO 1 INTERLAGO

Apuração: 0000001304 Situação: Em análise Vr Total: 600 Período: 01/06/2025  
Comprador: 0000000000050 Data de entrega menor que a data atual.

Unidade Destino: 0001 - FILIAL-TREINAMENTO 1 INTERLAGO

Fornecedor: CASA DA LILI

AF: 0000002035 Entrega: 23/06/2025 Valor AF: R\$ 300.00

AF: 0000002035 Entrega: 24/06/2025 Valor AF: R\$ 300.00

**Produtos**

Entrega	Código	Nome	Validade	Marca	Pr Unit	Qtd	Pr Total	Qtd Min	Un	Ent Item Sol	Dt 1º Utiliz	Qtd Sol	Un
23/06/2025	1.04.01.000.00	ACEM - KG		00001 - PADRAO	15.00	10,000	150.00			23/06/2025			KG

Situação / Limite

Orçamento da filial para consumo ultrapassado. Valor Orçado: 0.00. Valor Realizado com a AF: 300.00.

Figura 16: Nome

- **Validade:** Data de validade (se aplicável).

**Análise de Autorização de Fornecimento (Nova Versão)**  
09/12/2025 | 0001 - FILIAL-TREINAMENTO 1 INTERLAGO

Apuração: 0000001304 Situação: Em análise Vr Total: 600 Período: 01/06/2025  
Comprador: 0000000000050 Data de entrega menor que a data atual.

Unidade Destino: 0001 - FILIAL-TREINAMENTO 1 INTERLAGO

Fornecedor: CASA DA LILI

AF: 0000002035 Entrega: 23/06/2025 Valor AF: R\$ 300.00

AF: 0000002035 Entrega: 24/06/2025 Valor AF: R\$ 300.00

**Produtos**

Entrega	Código	Nome	Validade	Marca	Pr Unit	Qtd	Pr Total	Qtd Min	Un	Ent Item Sol	Dt 1º Utiliz	Qtd Sol	Un
23/06/2025	1.04.01.000.00	ACEM - KG		00001 - PADRAO	15.00	10,000	150.00			23/06/2025			KG

Situação / Limite

Orçamento da filial para consumo ultrapassado. Valor Orçado: 0.00. Valor Realizado com a AF: 300.00.

Figura 17: Validade

- **Marca:** Marca do produto cotado.

**Análise de Autorização de Fornecimento (Nova Versão)**  
09/12/2025 | 0001 - FILIAL-TREINAMENTO 1 INTERLAGO

Apuração: 0000001304 Situação: Em análise Vr Total: 600 Período: 01/06/2025  
Comprador: 0000000000050 Data de entrega menor que a data atual.

Unidade Destino	Fornecedor	AF	Entrega	Valor AF	Situação
0001 - FILIAL-TREINAMENTO 1 INTERLAGO	CASA DA LILI	0000002035	23/06/2025	R\$ 300.00	
	CASA DA LILI	0000002035	24/06/2025	R\$ 300.00	

**Produtos**

Entrega	Código	Nome	Validade	Marca	Pr Unit	Qtd	Pr Total	Qtd Min	Un	Ent Item Sol	Dt 1º Utiliz	Qtd Sol	Un
23/06/2025	1.04.01.000.00	ACEM - KG		00001 - PADRAO	15.00	10,000	150.00			23/06/2025			KG

Situação / Limite  
Orçamento da filial para consumo ultrapassado. Valor Orçado: 0.00. Valor Realizado com a AF: 300.00.

Figura 18: Marca

- **Pr. Unit.:** Preço unitário.

**Análise de Autorização de Fornecimento (Nova Versão)**  
09/12/2025 | 0001 - FILIAL-TREINAMENTO 1 INTERLAGO

Apuração: 0000001304 Situação: Em análise Vr Total: 600 Período: 01/06/2025  
Comprador: 0000000000050 Data de entrega menor que a data atual.

Unidade Destino	Fornecedor	AF	Entrega	Valor AF	Situação
0001 - FILIAL-TREINAMENTO 1 INTERLAGO	CASA DA LILI	0000002035	23/06/2025	R\$ 300.00	
	CASA DA LILI	0000002035	24/06/2025	R\$ 300.00	

**Produtos**

Entrega	Código	Nome	Validade	Marca	Pr Unit	Qtd	Pr Total	Qtd Min	Un	Ent Item Sol	Dt 1º Utiliz	Qtd Sol	Un
23/06/2025	1.04.01.000.00	ACEM - KG		00001 - PADRAO	15.00	10,000	150.00			23/06/2025			KG

Situação / Limite  
Orçamento da filial para consumo ultrapassado. Valor Orçado: 0.00. Valor Realizado com a AF: 300.00.

Figura 19: Preço Unitário

- **Qtd.:** Quantidade de entrega.

**Análise de Autorização de Fornecimento (Nova Versão)**  
09/12/2025 | 0001 - FILIAL-TREINAMENTO 1 INTERLAGO

Apuração: 0000001304 Situação: Em análise Vr Total: 600 Período: 01/06/2025  
Comprador: 0000000000050 Data de entrega menor que a data atual.

Unidade Destino	Fornecedor	AF	Entrega	Valor AF	Situação
0001 - FILIAL-TREINAMENTO 1 INTERLAGO	CASA DA LILI	0000002035	23/06/2025	R\$ 300.00	
	CASA DA LILI	0000002035	24/06/2025	R\$ 300.00	

**Produtos**

Entrega	Código	Nome	Validade	Marca	Pr Unit	Qtd	Pr Total	Qtd Min	Un	Ent Item Sol	Dt 1º Utiliz	Qtd Sol	Un
23/06/2025	1.04.01.000.00	ACEM - KG		00001 - PADRAO	15.00	10,000	150.00			23/06/2025			KG

Situação / Limite  
Orçamento da filial para consumo ultrapassado. Valor Orçado: 0.00. Valor Realizado com a AF: 300.00.

Figura 20: Quantidade

**ATENÇÃO:**

É possível editar este campo diretamente na tela e registrar a alteração através do botão salvar:

**Produtos**

Entrega	Código	Nome	Validade	Marca	Pr Unit	Qtđ	Pr Total	Qtđ Min	Un	Ent Item Sol	Dt 1º Util	Qtđ Sol	Un
23/06/2025	1.04.01.000.00	ACEM - KG		00001 - PADRAO	15.00	15,0	150.00			23/06/2025			KG

Situação / Limite

Orçamento da filial para consumo ultrapassado. Valor Orçado: 0.00. Valor Realizado com a AF: 300.00.

Figura 21: Edição de Quantidade

- **Pr. Total:** Preço total do item (Quantidade × Preço Unitário).

**Análise de Autorização de Fornecimento (Nova Versão)**

09/12/2025 | 0001 - FILIAL-TREINAMENTO 1 INTERLAGO

Apuração: 0000001304 Situação: Em análise Vr Total: 600 Período: 01/06/2025

Comprador:000000000050

Data de entrega menor que a data atual.

Unidade Destino: 0001 - FILIAL-TREINAMENTO 1 INTERLAGO

Fornecedor: CASA DA LILI

AF: 0000002035 Entrega: 23/06/2025 Valor AF: R\$ 300.00

CASA DA LILI 0000002035 24/06/2025 R\$ 300.00

**Produtos**

Entrega	Código	Nome	Validade	Marca	Pr Unit	Qtđ	Pr Total	Qtđ Min	Un	Ent Item Sol	Dt 1º Util	Qtđ Sol	Un
23/06/2025	1.04.01.000.00	ACEM - KG		00001 - PADRAO	15.00	10,000	150.00			23/06/2025			KG

Situação / Limite

Orçamento da filial para consumo ultrapassado. Valor Orçado: 0.00. Valor Realizado com a AF: 300.00.

Figura 22: Preço Total

- **Qtđ. Mín.:** Quantidade mínima para fornecimento.

**Análise de Autorização de Fornecimento (Nova Versão)**

09/12/2025 | 0001 - FILIAL-TREINAMENTO 1 INTERLAGO

Apuração: 0000001304 Situação: Em análise Vr Total: 600 Período: 01/06/2025

Comprador:000000000050

Data de entrega menor que a data atual.

Unidade Destino: 0001 - FILIAL-TREINAMENTO 1 INTERLAGO

Fornecedor: CASA DA LILI

AF: 0000002035 Entrega: 23/06/2025 Valor AF: R\$ 300.00

CASA DA LILI 0000002035 24/06/2025 R\$ 300.00

**Produtos**

Entrega	Código	Nome	Validade	Marca	Pr Unit	Qtđ	Pr Total	Qtđ Min	Un	Ent Item Sol	Dt 1º Util	Qtđ Sol	Un
23/06/2025	1.04.01.000.00	ACEM - KG		00001 - PADRAO	15.00	10,000	150.00			23/06/2025			KG

Situação / Limite

Orçamento da filial para consumo ultrapassado. Valor Orçado: 0.00. Valor Realizado com a AF: 300.00.

Figura 23: Quantidade Mínima

- **Un.:** Unidade de medida.

**Análise de Autorização de Fornecimento (Nova Versão)**  
09/12/2025 | 0001 - FILIAL-TREINAMENTO 1 INTERLAGO

Apuração: 0000001304 Situação: Em análise Vr Total: 600 Período: 01/06/2025  
Comprador: 0000000000050

Data de entrega menor que a data atual.

Unidade Destino	Fornecedor	AF	Entrega	Valor AF	Situação
0001 - FILIAL-TREINAMENTO 1 INTERLAGO	CASA DA LILI	0000002035	23/06/2025	R\$ 300.00	
	CASA DA LILI	0000002035	24/06/2025	R\$ 300.00	

**Produtos**

Entrega	Código	Nome	Validade	Marca	Pr Unit	Qtd	Pr Total	Qtd Min	Un	Ent Item Sol	Dt 1º Utiliz	Qtd Sol	Un
23/06/2025	1.04.01.000.00	ACEM - KG		00001 - PADRAO	15.00	10,000	150.00			23/06/2025			KG

Situação / Limite  
Orçamento da filial para consumo ultrapassado. Valor Orçado: 0.00. Valor Realizado com a AF: 300.00.

Figura 24: Unidade

- **Ent. Item Sol.:** Data de entrega do item solicitado.

**Análise de Autorização de Fornecimento (Nova Versão)**  
09/12/2025 | 0001 - FILIAL-TREINAMENTO 1 INTERLAGO

Apuração: 0000001304 Situação: Em análise Vr Total: 600 Período: 01/06/2025  
Comprador: 0000000000050

Data de entrega menor que a data atual.

Unidade Destino	Fornecedor	AF	Entrega	Valor AF	Situação
0001 - FILIAL-TREINAMENTO 1 INTERLAGO	CASA DA LILI	0000002035	23/06/2025	R\$ 300.00	
	CASA DA LILI	0000002035	24/06/2025	R\$ 300.00	

**Produtos**

Entrega	Código	Nome	Validade	Marca	Pr Unit	Qtd	Pr Total	Qtd Min	Un	Ent Item Sol	Dt 1º Utiliz	Qtd Sol	Un
23/06/2025	1.04.01.000.00	ACEM - KG		00001 - PADRAO	15.00	10,000	150.00			23/06/2025			KG

Situação / Limite  
Orçamento da filial para consumo ultrapassado. Valor Orçado: 0.00. Valor Realizado com a AF: 300.00.

Figura 25: Entrada Item Solicitado

- **Dt. 1ª Utiliz.:** Data prevista para a primeira utilização do produto.

**Análise de Autorização de Fornecimento (Nova Versão)**  
09/12/2025 | 0001 - FILIAL-TREINAMENTO 1 INTERLAGO

Apuração: 0000001304 Situação: Em análise Vr Total: 600 Período: 01/06/2025  
Comprador: 0000000000050

Data de entrega menor que a data atual.

Unidade Destino	Fornecedor	AF	Entrega	Valor AF	Situação
0001 - FILIAL-TREINAMENTO 1 INTERLAGO	CASA DA LILI	0000002035	23/06/2025	R\$ 300.00	
	CASA DA LILI	0000002035	24/06/2025	R\$ 300.00	

**Produtos**

Entrega	Código	Nome	Validade	Marca	Pr Unit	Qtd	Pr Total	Qtd Min	Un	Ent Item Sol	Dt 1º Utiliz	Qtd Sol	Un
23/06/2025	1.04.01.000.00	ACEM - KG		00001 - PADRAO	15.00	10,000	150.00			23/06/2025			KG

Situação / Limite  
Orçamento da filial para consumo ultrapassado. Valor Orçado: 0.00. Valor Realizado com a AF: 300.00.

Figura 26: Data 1º Utiliz

- **Qtd. Sol.:** Quantidade originalmente solicitada.

**Análise de Autorização de Fornecimento (Nova Versão)**  
09/12/2025 | 0001 - FILIAL-TREINAMENTO 1 INTERLAGO

Apuração: 0000001304 Situação: Em análise Vr Total: 600 Período: 01/06/2025  
Comprador: 0000000000050 Data de entrega menor que a data atual.

Unidade Destino	Fornecedor	AF	Entrega	Valor AF	Situação
0001 - FILIAL-TREINAMENTO 1 INTERLAGO	CASA DA LILI	0000002035	23/06/2025	R\$ 300.00	
	CASA DA LILI	0000002035	24/06/2025	R\$ 300.00	

**Produtos**

Entrega	Código	Nome	Validade	Marca	Pr Unit	Qtd	Pr Total	Qtd Min	Un	Ent Item Sol	Dt 1º Utiliz	Qtd Sol	Un
23/06/2025	1.04.01.000.00	ACEM - KG		00001 - PADRAO	15.00	10,000	150.00			23/06/2025			KG

Situação / Limite  
Orçamento da filial para consumo ultrapassado. Valor Orçado: 0.00. Valor Realizado com a AF: 300.00.

Figura 27: Quantidade Solicitada

- **Un.:** Unidade de medida.

**Análise de Autorização de Fornecimento (Nova Versão)**  
09/12/2025 | 0001 - FILIAL-TREINAMENTO 1 INTERLAGO

Apuração: 0000001304 Situação: Em análise Vr Total: 600 Período: 01/06/2025  
Comprador: 0000000000050 Data de entrega menor que a data atual.

Unidade Destino	Fornecedor	AF	Entrega	Valor AF	Situação
0001 - FILIAL-TREINAMENTO 1 INTERLAGO	CASA DA LILI	0000002035	23/06/2025	R\$ 300.00	
	CASA DA LILI	0000002035	24/06/2025	R\$ 300.00	

**Produtos**

Entrega	Código	Nome	Validade	Marca	Pr Unit	Qtd	Pr Total	Qtd Min	Un	Ent Item Sol	Dt 1º Utiliz	Qtd Sol	Un
23/06/2025	1.04.01.000.00	ACEM - KG		00001 - PADRAO	15.00	10,000	150.00			23/06/2025			KG

Situação / Limite  
Orçamento da filial para consumo ultrapassado. Valor Orçado: 0.00. Valor Realizado com a AF: 300.00.

Figura 28: Unidade

- **Situação/Limite:**

**Análise de Autorização de Fornecimento (Nova Versão)**  
09/12/2025 | 0001 - FILIAL-TREINAMENTO 1 INTERLAGO

Apuração: 0000001304 Situação: Em análise Vr Total: 600 Período: 01/06/2025  
Comprador: 0000000000050 Data de entrega menor que a data atual.

Unidade Destino	Fornecedor	AF	Entrega	Valor AF	Situação
0001 - FILIAL-TREINAMENTO 1 INTERLAGO	CASA DA LILI	0000002035	23/06/2025	R\$ 300.00	
	CASA DA LILI	0000002035	24/06/2025	R\$ 300.00	

**Produtos**

Entrega	Código	Nome	Validade	Marca	Pr Unit	Qtd	Pr Total	Qtd Min	Un	Ent Item Sol	Dt 1º Utiliz	Qtd Sol	Un
23/06/2025	1.04.01.000.00	ACEM - KG		00001 - PADRAO	15.00	10,000	150.00			23/06/2025			KG

Situação / Limite  
Orçamento da filial para consumo ultrapassado. Valor Orçado: 0.00. Valor Realizado com a AF: 300.00.

Figura 29: Situação Limite

**ATENÇÃO:**

- A Autorização de Fornecimento (AF) deve ser submetida a uma análise para **identificar e tratar possíveis inconsistências antes do envio ao fornecedor**, como data de entrega inferior à data de processamento ou valor total ou quantidade da AF inferior ao mínimo estipulado pelo fornecedor.
- Caso a AF não atinja os requisitos mínimos de valor ou quantidade, **é possível realizar ajustes**, como a substituição de produtos ou a transferência dos itens para outra autorização existente. Para realizar este procedimento, utilize a funcionalidade acessível através do ícone Remanejar AF.
- Após a verificação e a confirmação de que não há inconsistências nos registros, **as AFs devem ter sua análise concluída**. Esta ação finaliza o processo e efetiva o envio das AFs.

**1.1 CONCLUSÃO DE ANÁLISE**

1. Selecione as AFs desejadas utilizando a **caixa de seleção lateral** (Figura 30).

Análise de Autorização de Fornecimento (Nova Versão)

09/12/2025 | 0001 - FILIAL-TREINAMENTO 1 INTERLAGO

Access Control | Atualizar | Tradução | 0.57.0 (DB Version - 11783) | cmp-next | Favoritos

Apuração: 0000001304 | Situação: Em análise | Vr Total: 600 | Período: 01/06/2025

Comprador: 0000000000050

Data de entrega menor que a data atual.

Unidade Destino: 0001 - FILIAL-TREINAMENTO 1 INTERLAGO

Fornecedor	AF	Entrega	Valor AF	Situação
<input checked="" type="checkbox"/> CASA DA LILI	0000002035	23/06/2025	R\$ 300.00	
<input checked="" type="checkbox"/> CASA DA LILI	0000002035	24/06/2025	R\$ 300.00	

**Produtos**

Entrega	Código	Nome	Validade	Marca	Pr Unit	Qtd	Pr Total	Qtd Min	Un	Ent Item Sol	Dt 1ª Utiliz	Qtd Sol	Un
23/06/2025	1.04.01.000.00	ACEM - KG		00001 - PADRAO	15.00	10,000	150.00			23/06/2025			KG

Situação / Limite

Orçamento da filial para consumo ultrapassado. Valor Orçado: 0.00. Valor Realizado com a AF: 300.00.

Figura 30: Caixa de Seleção

2. Clique no menu de **Ações** (Figura 31).

Análise de Autorização de Fornecimento (Nova Versão)

09/12/2025 | 0001 - FILIAL-TREINAMENTO 1 INTERLAGO

Access Control | Atualizar | Tradução | 0.57.0 (DB Version - 11783) | cmp-next | Favoritos

Apuração: 0000001304 | Situação: Em análise | Vr Total: 600 | Período: 01/06/2025

Comprador: 0000000000050

Data de entrega menor que a data atual.

Unidade Destino: 0001 - FILIAL-TREINAMENTO 1 INTERLAGO

Fornecedor	AF	Entrega	Valor AF	Situação
<input checked="" type="checkbox"/> CASA DA LILI	0000002035	23/06/2025	R\$ 300.00	
<input checked="" type="checkbox"/> CASA DA LILI	0000002035	24/06/2025	R\$ 300.00	

**Produtos**

Entrega	Código	Nome	Validade	Marca	Pr Unit	Qtd	Pr Total	Qtd Min	Un	Ent Item Sol	Dt 1ª Utiliz	Qtd Sol	Un
23/06/2025	1.04.01.000.00	ACEM - KG		00001 - PADRAO	15.00	10,000	150.00			23/06/2025			KG

Situação / Limite

Orçamento da filial para consumo ultrapassado. Valor Orçado: 0.00. Valor Realizado com a AF: 300.00.

Figura 31: Menu de Ações

3. Selecione a opção **Concluir Análise** (Figura 32).

Figura 32: Concluir Análise

4. Identifique o motivo para o lançamento (Figura 33) e conclua a análise definindo as informações de relatório e envio de e-mail para o fornecedor (Figura 34).

Figura 33: Motivo do Lançamento

Figura 34: Informações de Relatório e Envio de Email

## 1.2 AÇÕES PARA AUTORIZAÇÃO DE FORNECIMENTO EM ANÁLISE

Ao selecionar uma ou mais AFs na grade, o menu **Ações** disponibiliza as seguintes operações:



Figura 35: Menu de Ações

- **Exclusão de AFs em análise:** Permite a exclusão das AFs selecionadas que ainda estão em status de análise.
- **Liberar AFs inconsistentes:** Permite a liberação de AFs que foram marcadas com alguma inconsistência pelo sistema.
- **Mensagem de AF**
- **Concluir Análise:** Finaliza o processo de análise e efetiva o envio das AFs.
- **Remanejar AF:** Permite o remanejamento da AF.
- **Remanejar AF para itens da Apuração:** Permite o remanejamento da AF para outros itens da apuração.
- **Remanejar AF para Itens Relacionados da Apuração:** Permite o remanejamento da AF para itens relacionados na apuração.
- **Remanejar Orçamento Financeiro:** Permite o remanejamento do orçamento financeiro associado.



Figura 36: Ações

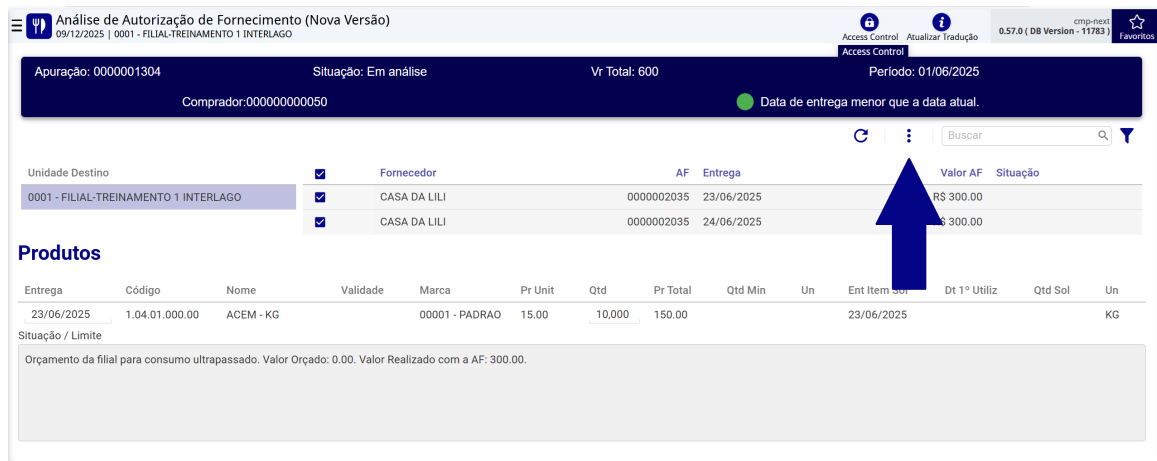

## ATENÇÃO:

Para que todas as ações fiquem disponíveis, é necessário que as Autorizações de Fornecimento (AFs) para as operações estejam **selecionadas através da caixa de seleção**.

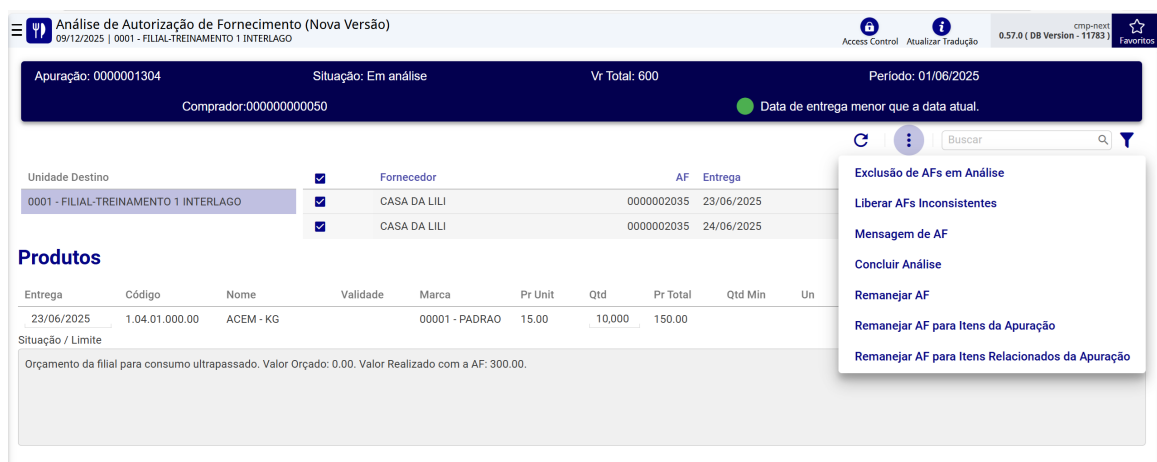
Caso não haja AFs selecionadas, o sistema disponibilizará apenas as seguintes ações:

- **Exclusão de AFs em análise**
- **Liberar AFs Inconsistentes**
- **Mensagem de AF**
- **Concluir Análise**

## 1.3 AÇÕES PARA AUTORIZAÇÃO DE FORNECIMENTO CONCLUÍDAS

Ao filtrar uma AF com o status de Concluída, o menu **Ações** disponibiliza as seguintes operações:



Figura 37: Menu de Ações

- **Reenviar E-mail:** Ao selecionar essa opção, o sistema permite reenviar o e-mail da AF para o fornecedor. Preencha os campos da janela de formulário exibida para filtrar as informações, formato de exibição do relatório, assunto e mensagem para o e-mail.
- **Salvar Relatório de AF:** Ao selecionar essa opção, o sistema permite emitir o Relatório de AF. Preencha os campos da janela de formulário exibida para filtrar as informações e formato de exibição do relatório.

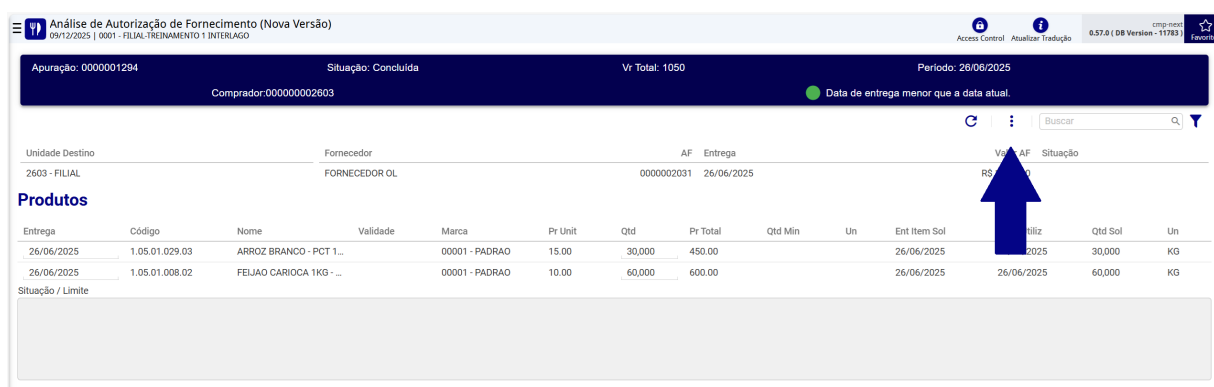
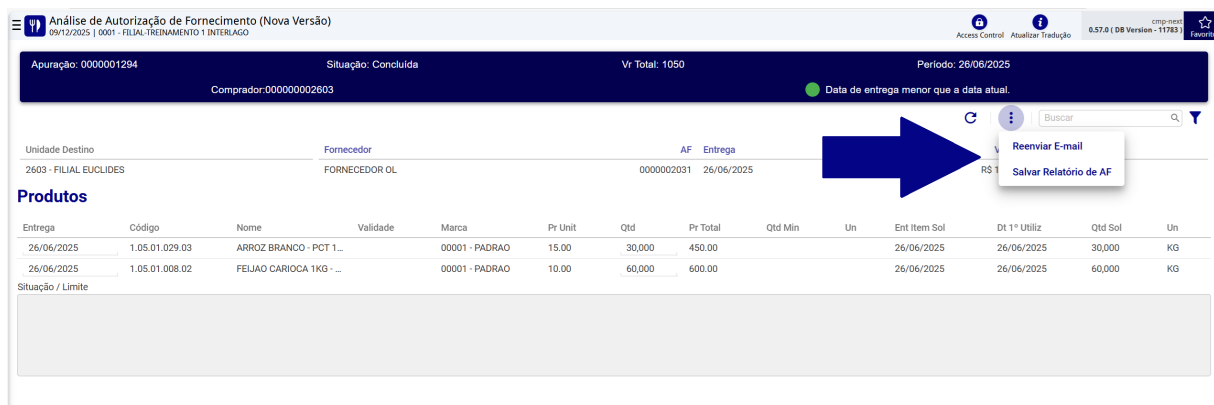

Figura 38: Ações