

ERP Web Documentos Fiscais

Cadastro de Tipo de Operação

Índice

<u>Objetivo</u>	3
<u>Cadastro de Tipo de Operação</u>	4

ERP Web Documentos Fiscais/Cadastro de Tipo de Operação

Objetivo

Este manual tem por objetivo auxiliar no cadastro de tipo de operação para notas fiscais de entrada.

Cadastro de Tipo de Operação

1. Selecione o **menu superior** (Imagem 1) no canto superior esquerdo.

Imagem 1 – Menu Superior

2. Na **barra de pesquisa** (Imagem 2) digite “Tipo de Operação” e selecione o resultado correspondente.

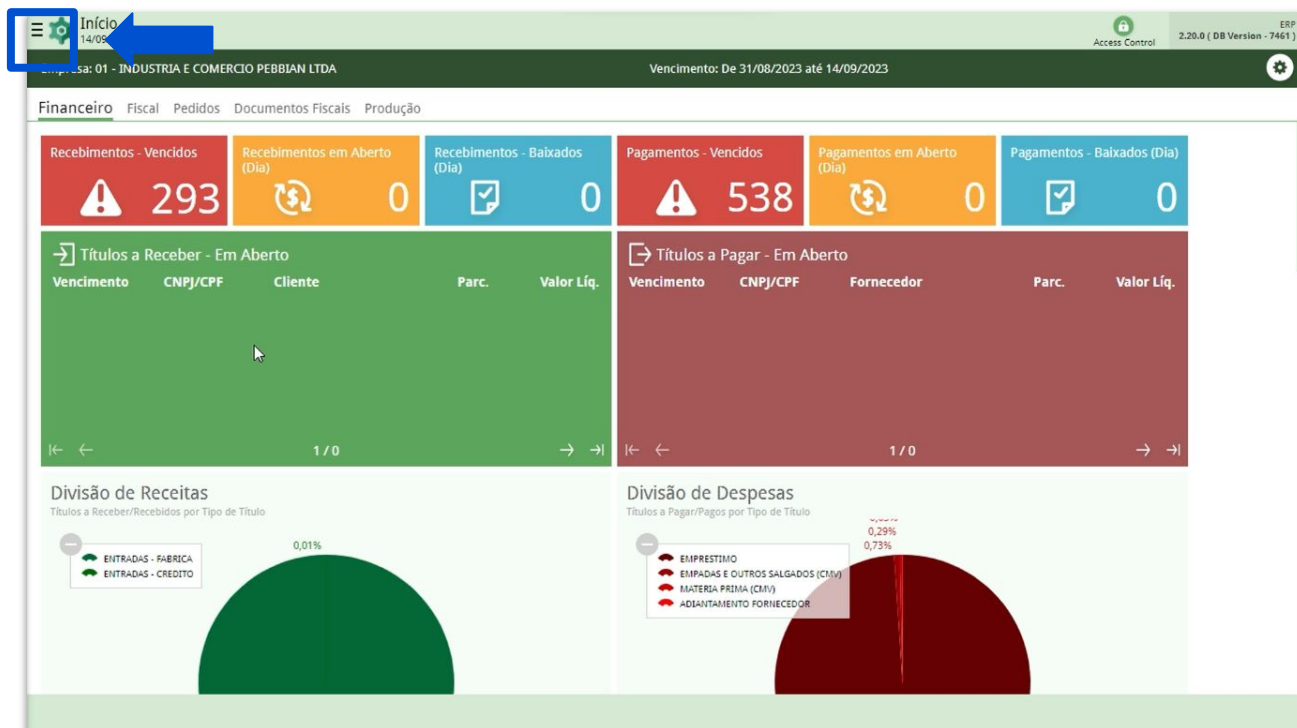

Imagem 2 – Barra de pesquisa

ERP Web Documentos Fiscais/Cadastro de Tipo de Operação

3. Na tela de **filtro** (Imagem 3) preencha:
Entrada/Saída: entrada.

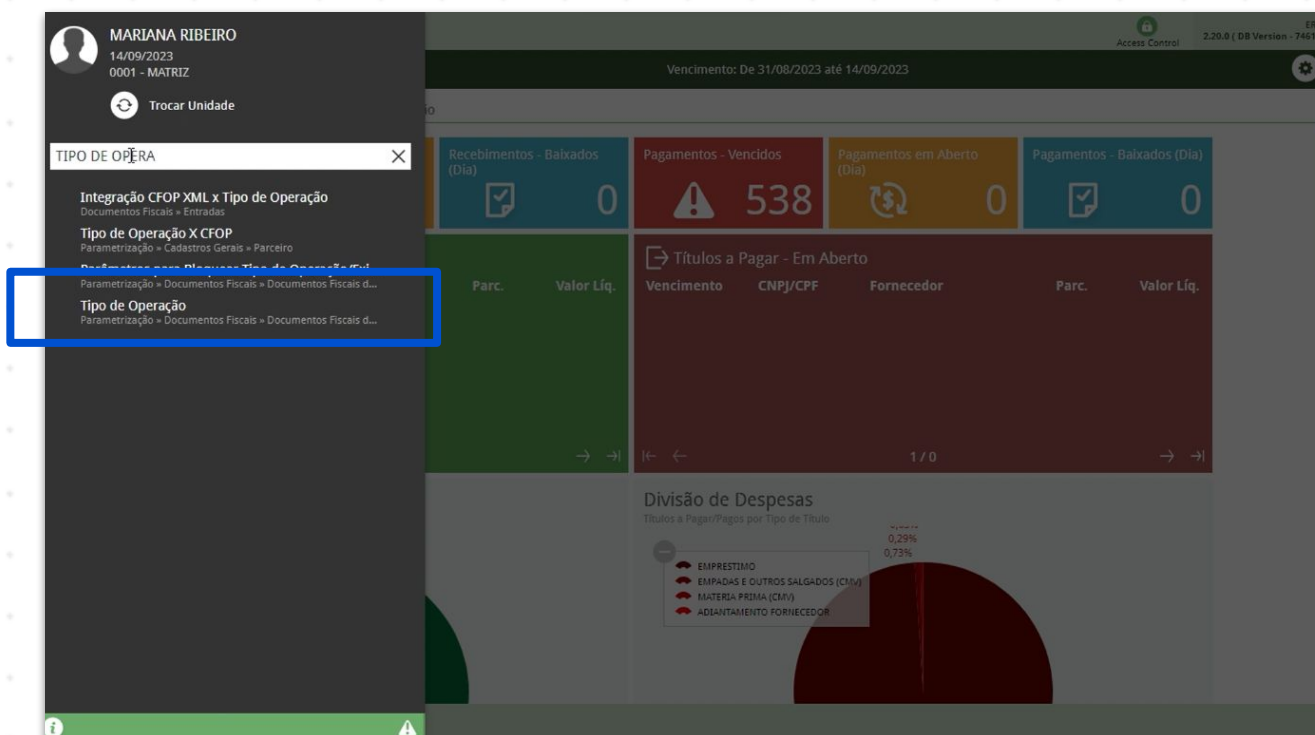

Imagem 3 – Filtro

4. Após preencher o filtro, selecione **Aplicar Filtro** (Imagem 4).

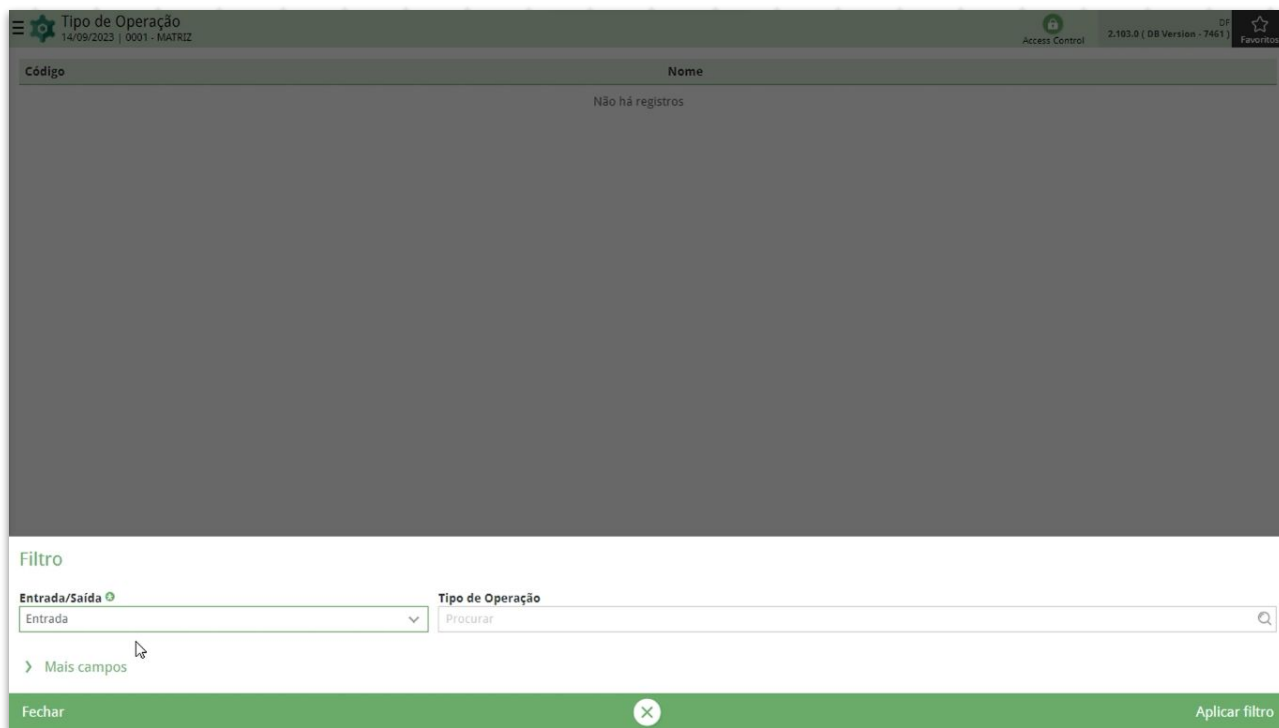

Imagem 4 – Aplicar Filtro

ERP Web Documentos Fiscais/Cadastro de Tipo de Operação

- Na tela de listagem, clique em **Adicionar** (Imagem 5) na parte inferior da tela para adicionar uma nova alteração.

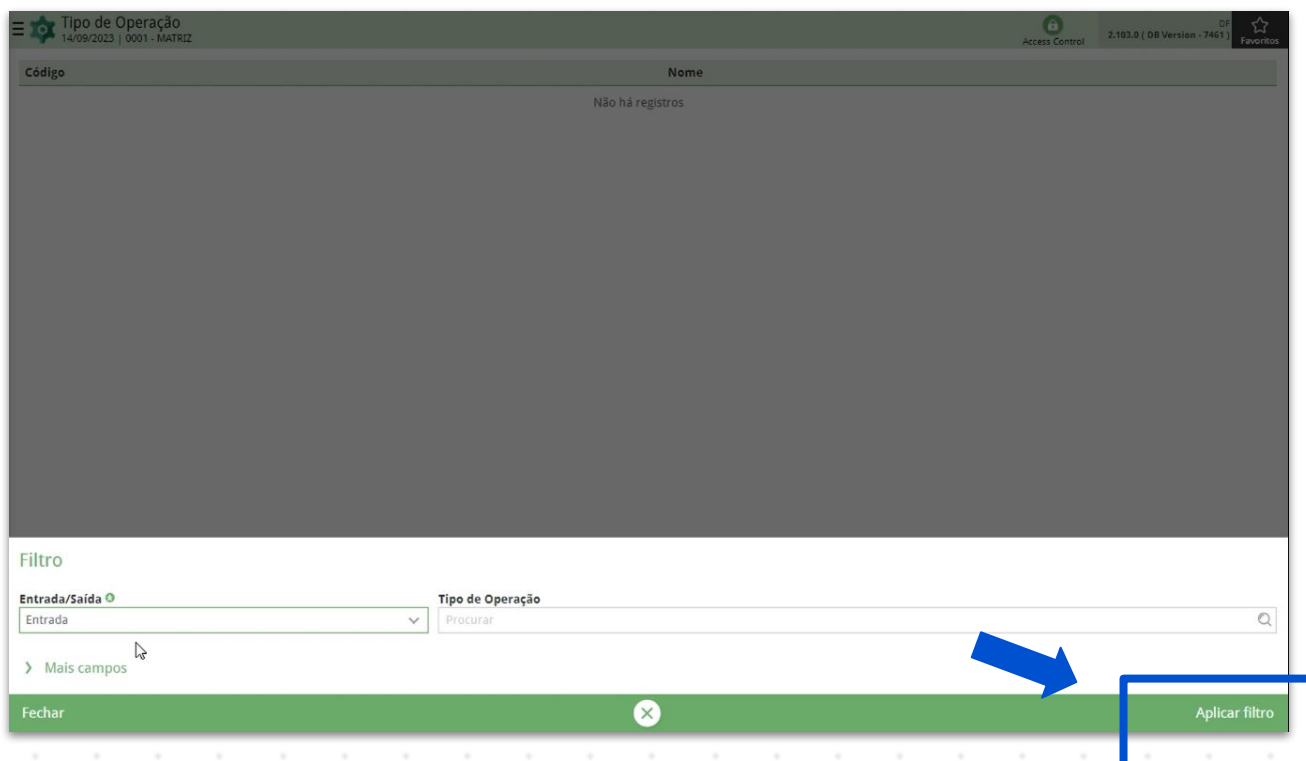

Imagem 5 – Adicionar

- Preencha na **tela de fichamento** (Imagem 6):
Código;
Nome.

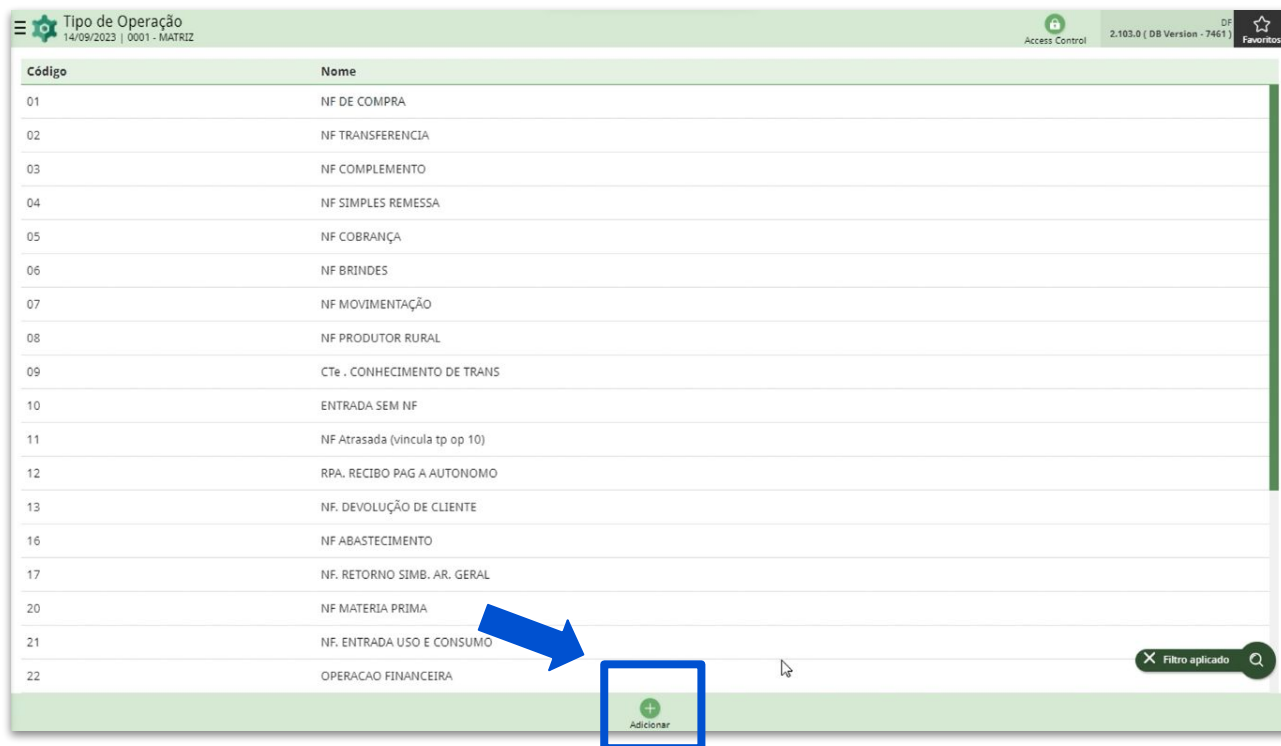

Imagem 6 – Tela de Fichamento

7. Em seguida, selecione **Salvar** (Imagem 7).

Tipo de Operação
14/09/2023 | 0001 - MATRIZ

Access Control 2.103.0 (DB Version - 7461) DF Favoritos

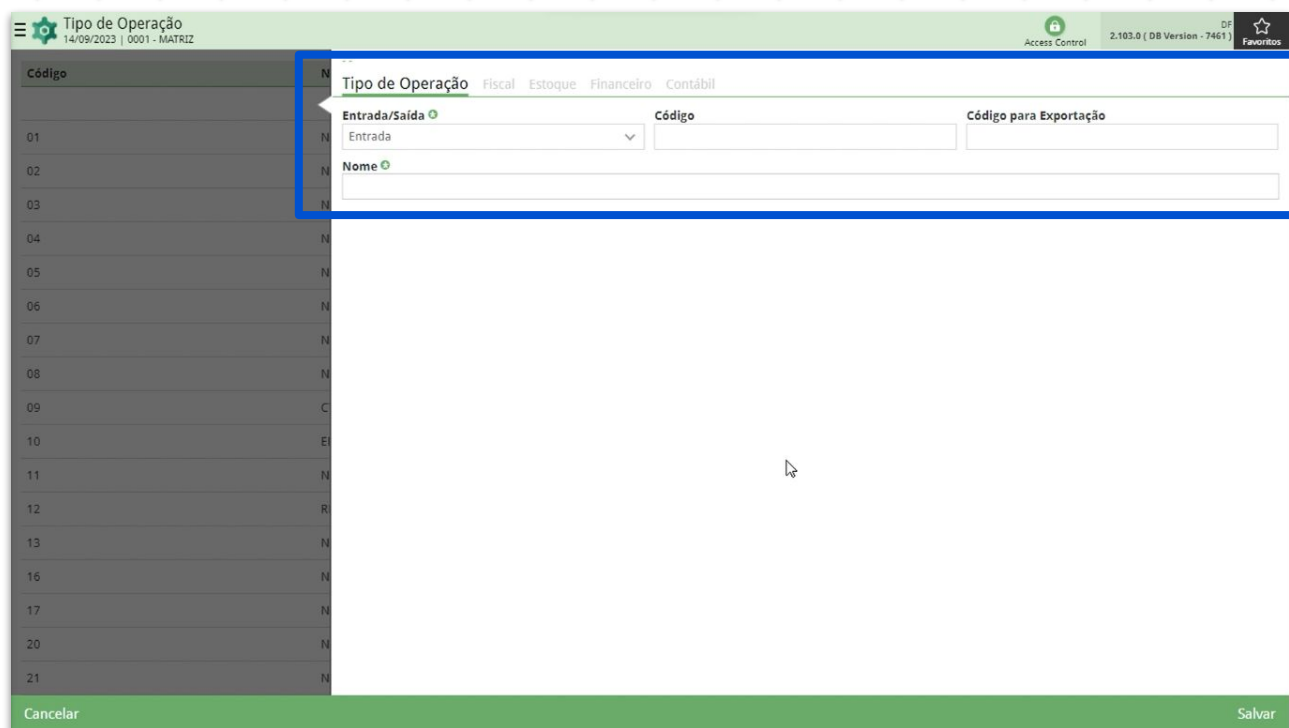
Tipo de Operação Fiscal Estoque Financeiro Contábil

Entrada/Saída Entrada Código Código para Exportação

Nome

Cancelar Salvar

Imagem 7 – Salvar

8. Novamente na **tela de listagem** (Imagem 8), selecione a operação cadastrada.

Tipo de Operação
14/09/2023 | 0001 - MATRIZ

Access Control 2.103.0 (DB Version - 7461) DF Favoritos

Código	Nome
11	NF Atrasada (vincula tp op 10)
12	RPA. RECIBO PAG A AUTONOMO
13	NF. DEVOLUÇÃO DE CLIENTE
16	NF ABASTECIMENTO
17	NF. RETORNO SIMB. AR. GERAL
20	NF MATERIA PRIMA
21	NF. ENTRADA USO E CONSUMO
22	OPERACAO FINANCEIRA
27	N.F ENTRADA DE BONIFICAÇÃO
28	EMPRESTIMO
29	Teste Carlos
30	TREINAMENTO BELMONTE ENTRADA
31	TREINAMENTO ENTRADA REPLIC
32	ENTRADA DE TERCEIROS - CLI
33	ENTRADA DE TERCEIROS - FOR
80	NF SERVICO
97	USO E CONSUMO
99	Teste Thalita

Filtro aplicado

Adicionar

Imagem 8 – Tela de Listagem

9. Selecione a aba **Fiscal** (Imagem 9).

Imagem 9 – Fiscal

10. Verifique as informações dispostas na tela. Caso seja necessário fazer alguma alteração, selecione **Editar** (Imagem 10).

Imagem 10 – Editar

11. Após preencher as informações necessárias, selecione **Salvar** (Imagem 11) na parte inferior.

- Entrada - 97 - USO E CONSUMO**
- Tipo de Operação:** Fiscal, Estoque, Financeiro, Contábil
- Origem:** Fornecedor (dropdown), Gera Nota Compra
- Tipo de Custo:** Custo Médio Líquido da Época
- Utiliza Emissão de NF
- Permite informar Nº NF no lançamento em modelo de documento não eletrônico
- NF de Ajuste
- NF de Importação
- NF Retorno de Industrialização
- Compra/Bonificação
- Distribuição de brindes
- NF de Estorno de Cancelamento
- Nota Fiscal de Prestação de Serviço
- Realiza Aprovação Automática
- Tipo de Operação NF-e
- Devolução para OL
- Permite informar CPF/CNPJ no lançamento de NF's
- Fornecedor Padrão:** (dropdown)
- Descrição da Operação:** (text field)
- Utiliza Local de Prestação de Serviço
- Bloqueia Anexo de Documentos:** (dropdown)
- Anexo de Nota Fiscal Obrigatório
- Buttons:** Cancelar, Salvar

Imagem 11 – Salvar

12. Em seguida, selecione a aba **Estoque** (Imagem 12). Assim como no procedimento anterior, verifique as informações. Se for necessário, selecione Editar na tela e salve as alterações feitas.

- Entrada - 97 - USO E CONSUMO**
- Tipo de Operação:** Fiscal, **Estoque**, Financeiro, Contábil
- Atualiza Estoque
- Considera Custo da Origem em Estoque
- Estorna Valor de Estoque nas Contabilizações das devoluções de Venda
- Buttons:** Voltar, Editar, Excluir

Imagem 12 – Estoque

ERP Web Documentos Fiscais/Cadastro de Tipo de Operação

13. Na aba **Financeiro** (Imagem 13), é necessário indicar se esse tipo de operação tem vencimento. Caso positivo, selecione Editar e marcar “Utiliza Vencimento” e “Gera Vencimento Automático”.

Imagem 13 – Financeiro

14. Por fim, verifique a aba **Contábil** (Imagem 14). O procedimento para fazer alguma alteração segue o mesmo modelo das abas anteriores.

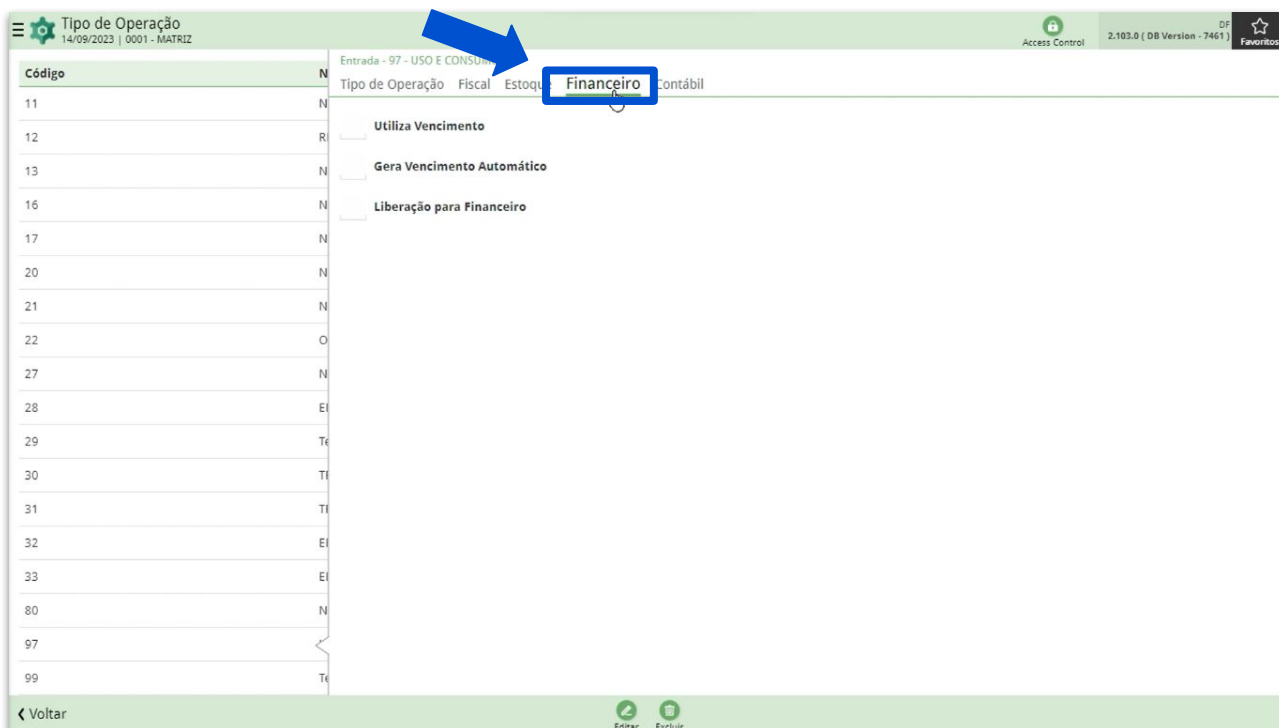

Imagem 14 – Contábil

15. Após realizar todas as parametrizações, selecione **Voltar** (Imagem 15) no canto inferior direito.

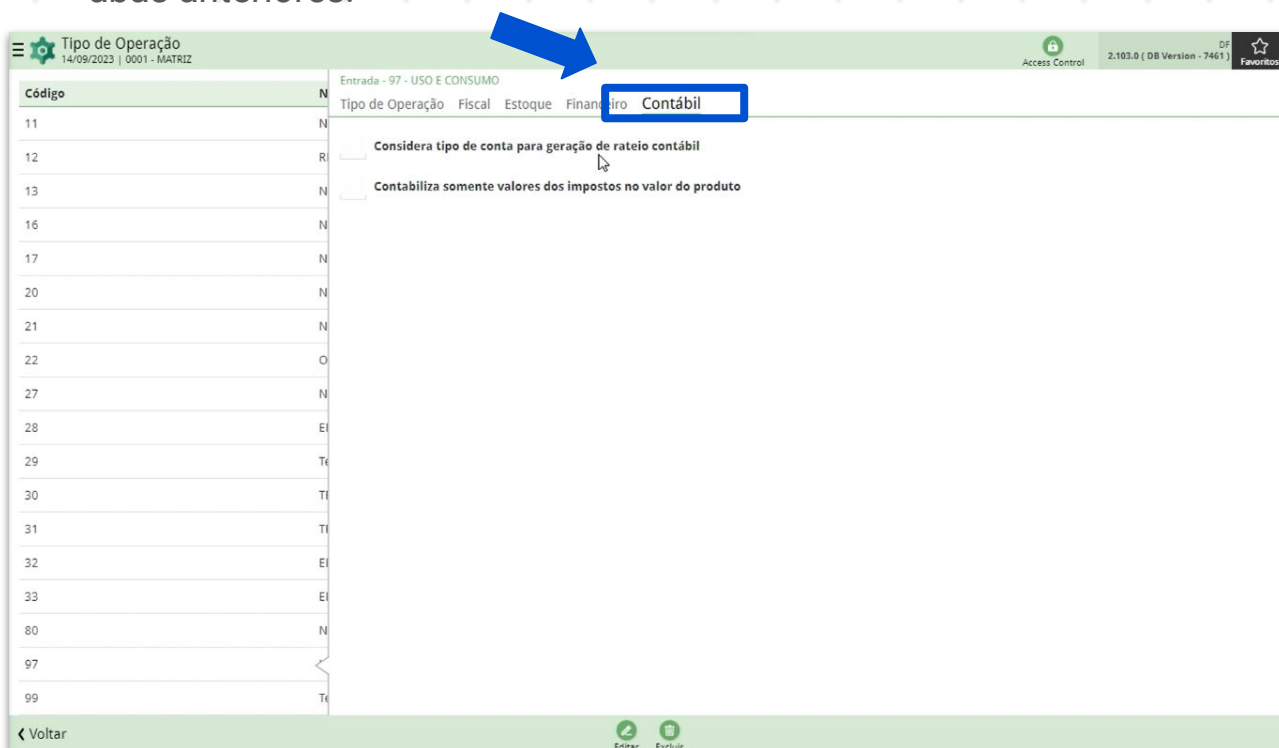
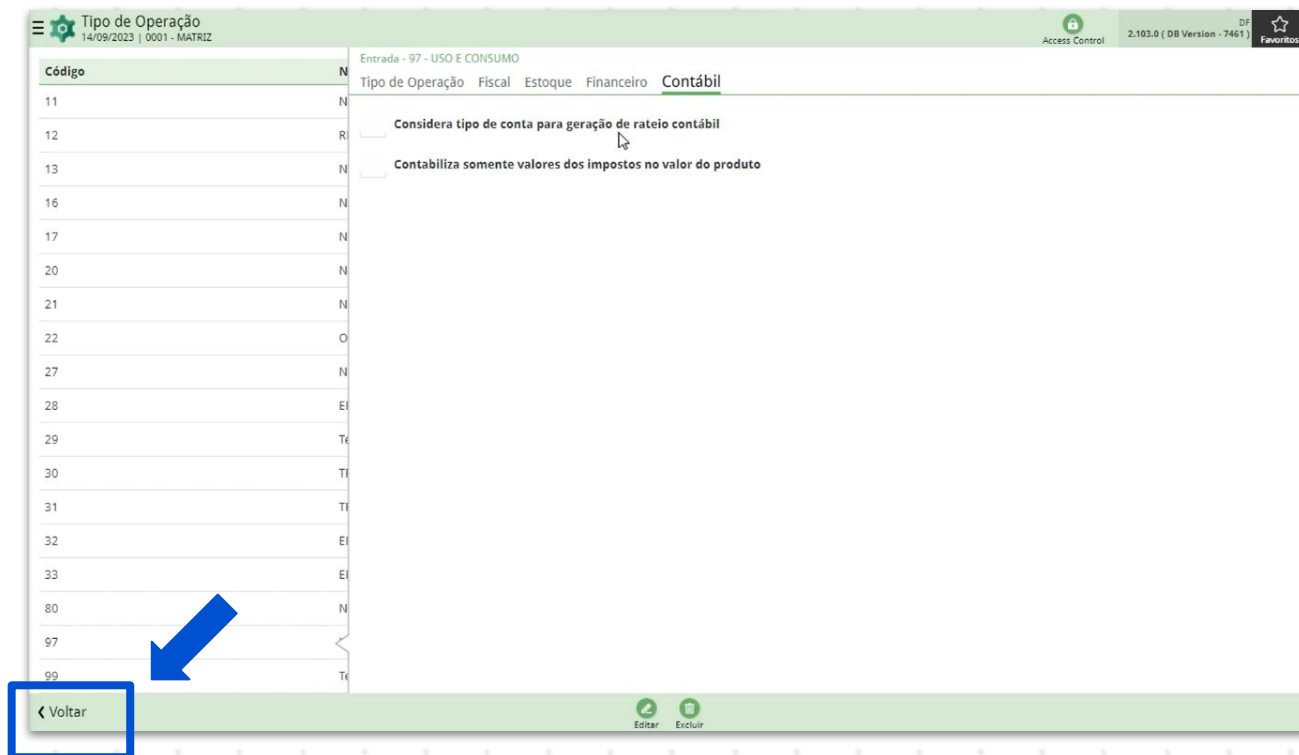

Imagem 15 – Voltar

Esse processo deve ser realizado para todos os tipos de operações necessárias.