

# ERP Web Contabilidade

## Parâmetro Contábil

# Índice

<a href="#"><u>Objetivo</u></a>	3
<a href="#"><u>Parâmetro Contábil</u></a>	4
<a href="#"><u>Importação de Extrato</u></a>	8

# ERP Web Contabilidade - Parâmetro Contábil

## Objetivo

Este manual tem por objetivo auxiliar com o parâmetro contábil.

# Parâmetro Contábil

1. Selecione o menu superior (Imagem 1) no canto superior esquerdo.

Imagem 1 – Menu Superior

2. Na barra de pesquisa (Imagem 2) digite “Extrato Bancário” e selecione o resultado correspondente.

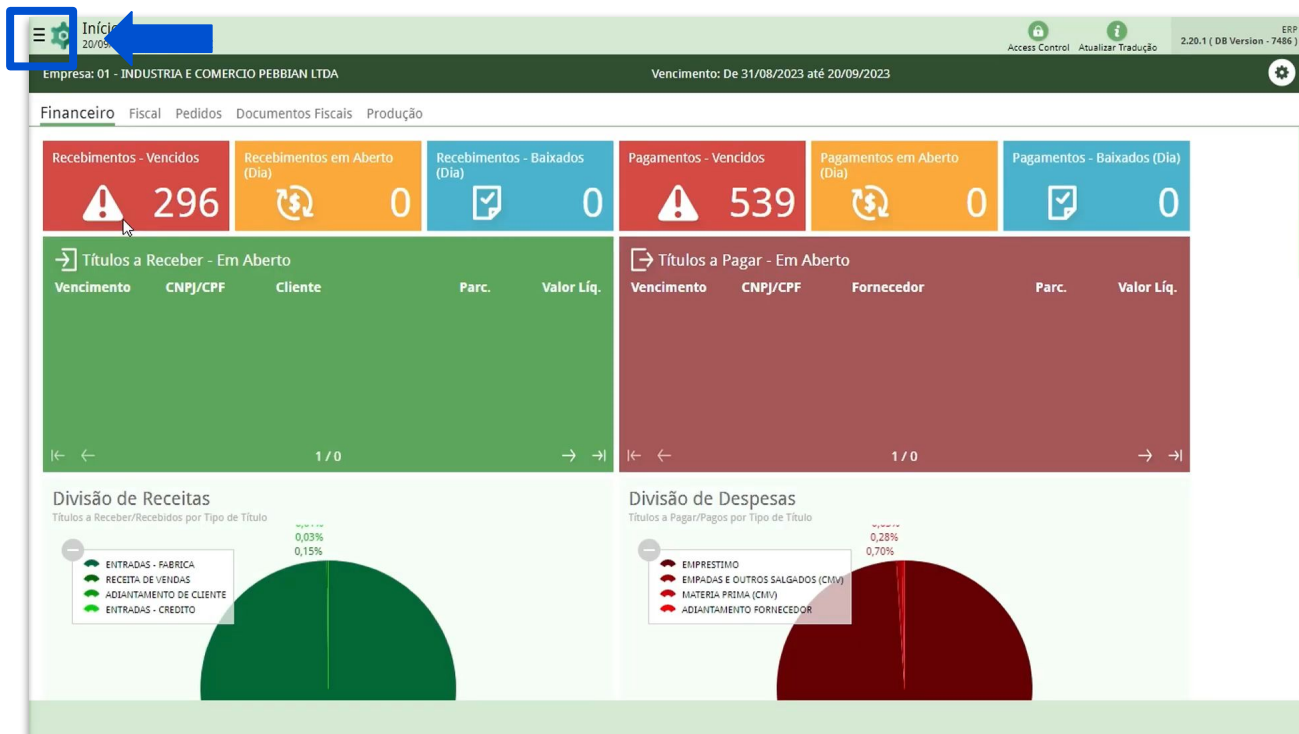

Imagem 2 – Barra de pesquisa

3. Clique em **Adicionar** (Imagem 3) para cadastrar o extrato bancário.

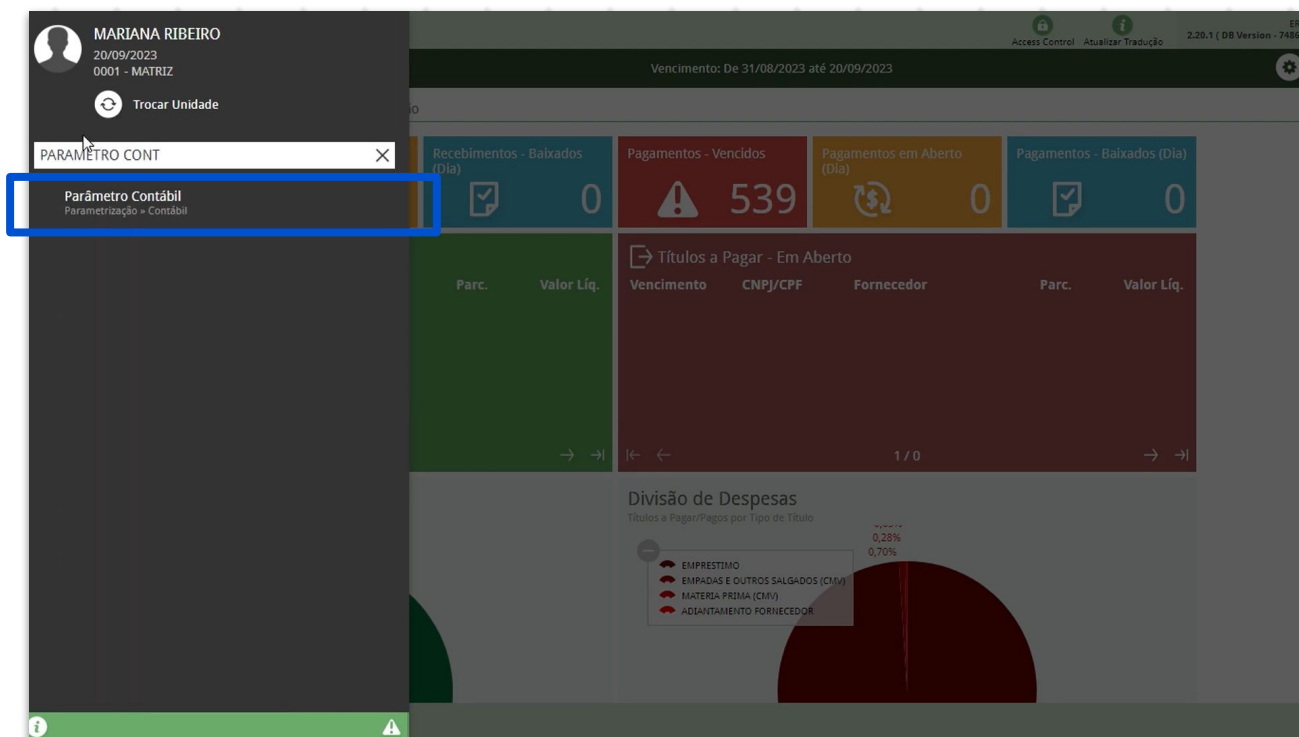

Imagem 3 – Adicionar

4. Preencha o **fichamento** (Imagem 4):

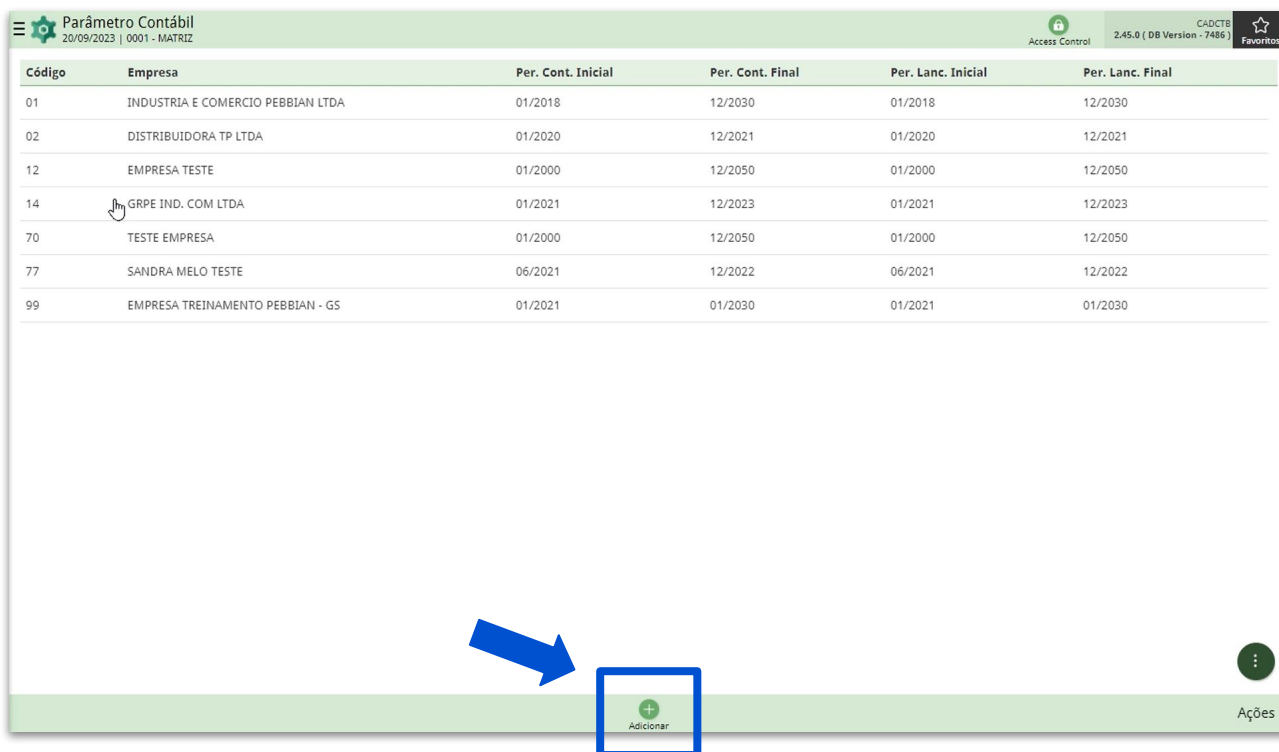

Imagem 4 – Fichamento

- Empresa
- Período Contábil
- Per. Cont. Inicial
- Per. Cont. Final

### Integração Agent2b

- Doc. Fiscais Entrada
- Doc. Fiscais Saída
- Financeiro
- Fiscal
- Gestão de Ativos
- Venda Extemporânea

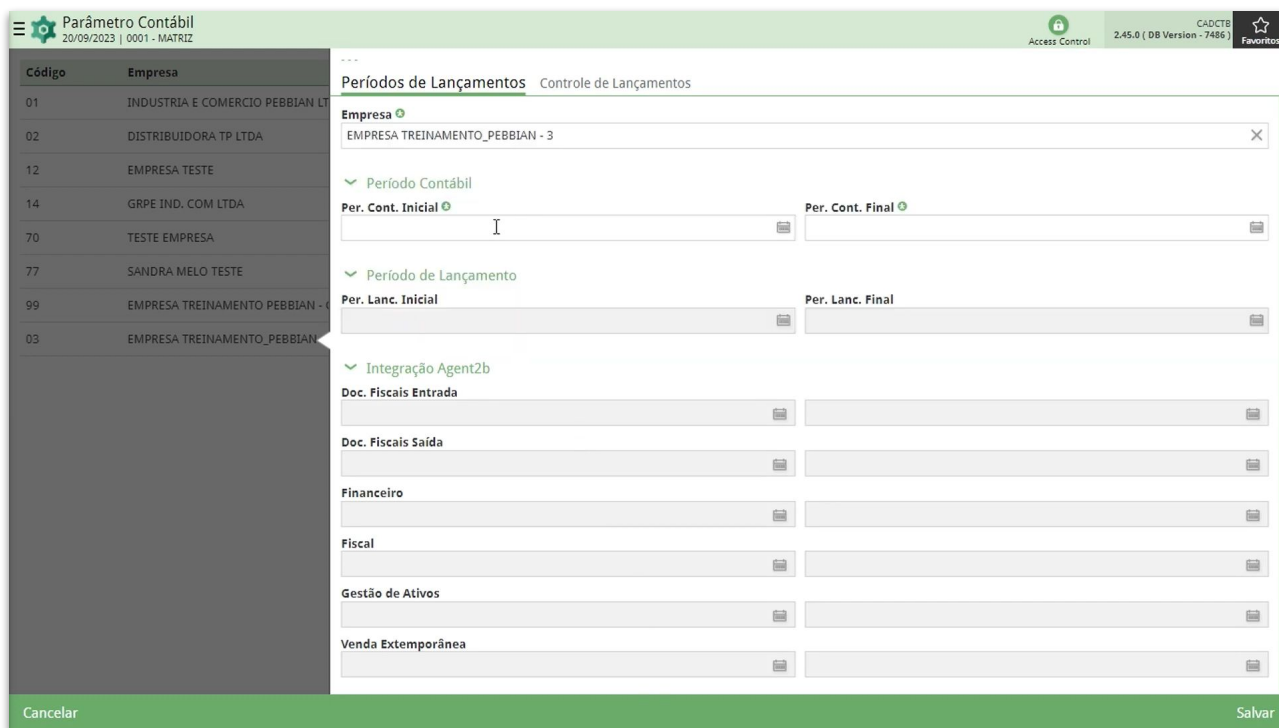
5. Clique em **Salvar** (Imagem 5) para finalizar a operação.

- Período Contábil:** Fields for 'Per. Cont. Inicial' and 'Per. Cont. Final'.
- Período de Lançamento:** Fields for 'Per. Lanc. Inicial' and 'Per. Lanc. Final'.
- Integração Agent2b:** Fields for 'Doc. Fiscais Entrada', 'Doc. Fiscais Saída', 'Financeiro', 'Fiscal', 'Gestão de Ativos', and 'Venda Extemporânea'.

A blue arrow points to the 'Salvar' button at the bottom right of the form. The 'Cancelar' button is visible at the bottom left.

Imagem 5 – Salvar

É necessário adicionar toda a movimentação apresentada no extrato bancário de débito e também de crédito.

- Na tela de **confirmação** (Imagem 6) “Registro Salvo com sucesso”, selecione “OK”.

Imagem 6 – Tela de Confirmação

- Novamente na tela de **listagem** ( Imagem 7), selecione a empresa que está sendo parametrizada.

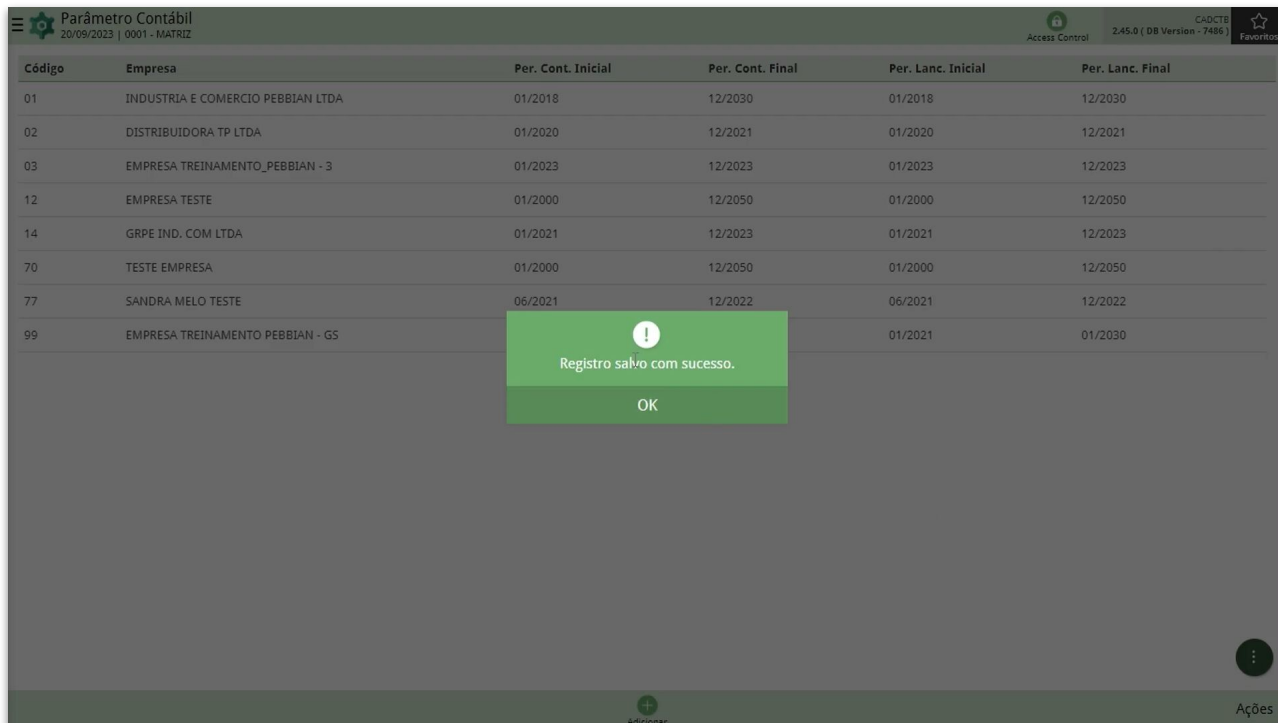

Imagem 7 – Listagem

### 8. Selecione a aba **Controle de Lançamentos** (Imagem 8).

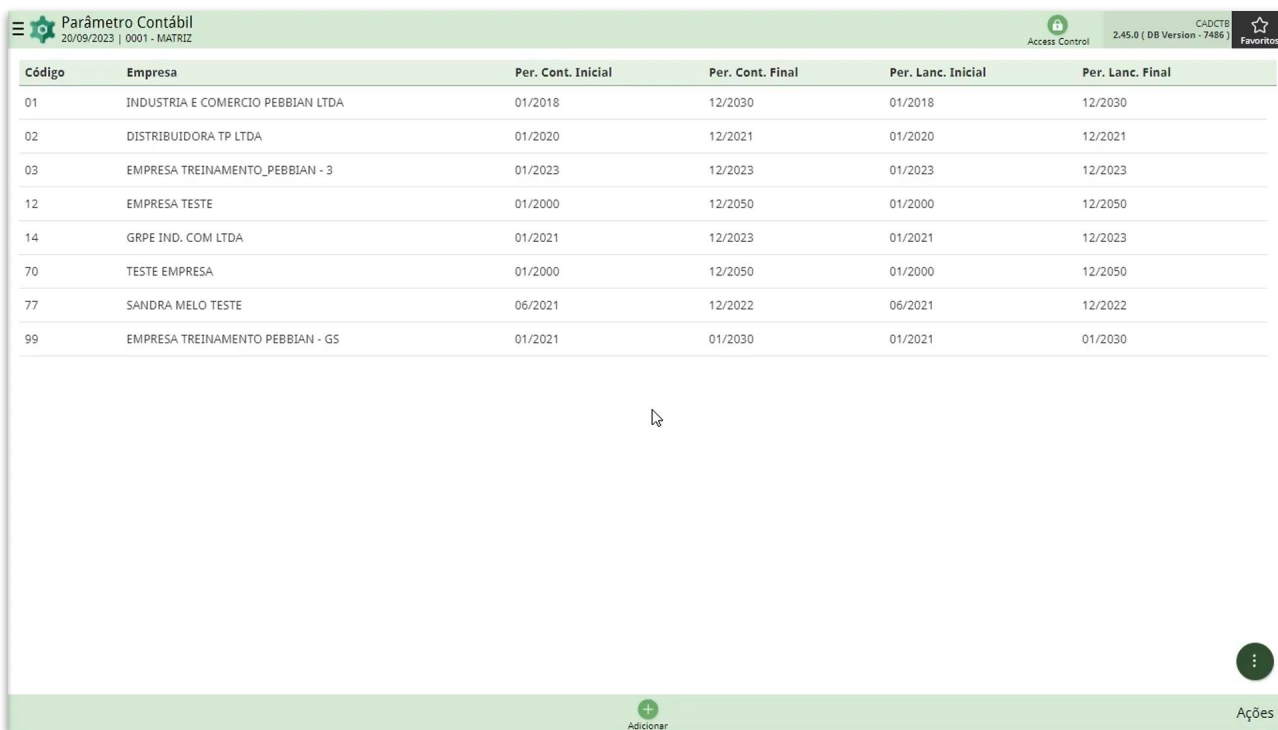

Imagem 8 – Controle de Lançamentos

### 9. É necessário parametrizar as **categorias** (Imagem 9) de acordo com a empresa:

Imagem 9 – Categorias

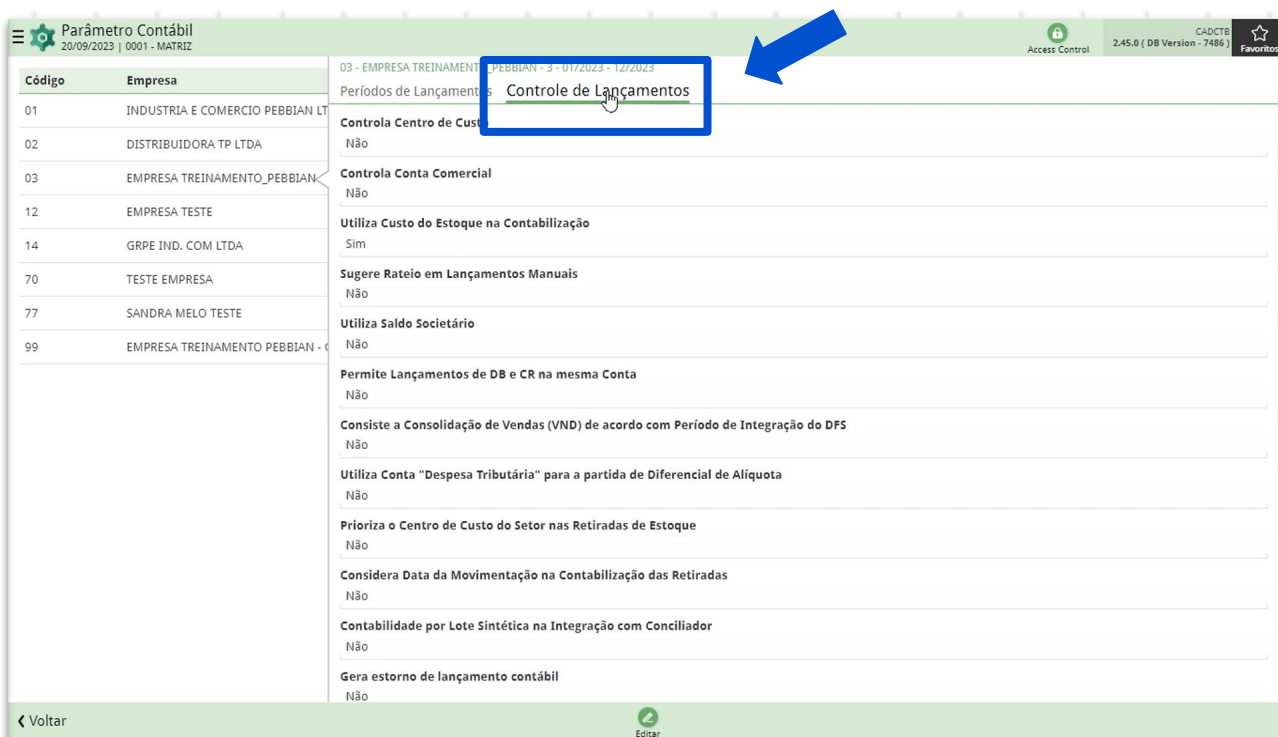

- Controla Centro de Custo
- Controla Conta Comercial
- Utiliza Custo do Estoque na Contabilização
- Sugere Rateiro em Lançamentos Manuais
- Utiliza Saldo Societário
- Permite Lançamentos de DB e CR na mesma conta
- Consiste a Consolidação de Vendas (VND) de acordo com o Período de Integração do DFS
- Utiliza Conta “Despesa Tributária” para a partida de Diferencial de Alíquota
- Prioriza o Centro de Custo do Setor nas Retiradas de Estoque
- Considera Data da Movimentação na Contabilização das Retiradas
- Contabilidade por Lote Sintética na INtegração com Conciliador
- Gera Estorno de lançamento contábil

10. Clique em **Editar** (Imagem 10) realizar as alterações.

Imagem 10 – Editar

11. Após preencher as informações, clique em **Salvar** (Imagem 11) no canto inferior direito.

- Controla Centro de Custo: Não
- Controla Conta Comercial: Não
- Utiliza Custo do Estoque na Contabilização: Sim
- Sugere Rateio em Lançamentos Manuais: Não
- Utiliza Saldo Societário: Não
- Permite Lançamentos de DB e CR na mesma Conta: Não
- Consiste a Consolidação de Vendas (VND) de acordo com Período de Integração do DFS: Não
- Utiliza Conta "Despesa Tributária" para a partida de Diferencial de Aliquota: Não
- Prioriza o Centro de Custo do Setor nas Retiradas de Estoque: Não
- Considera Data da Movimentação na Contabilização das Retiradas: Não
- Contabilidade por Lote Sintética na Integração com Conciliador: Não
- Gera estorno de lançamento contábil: Não

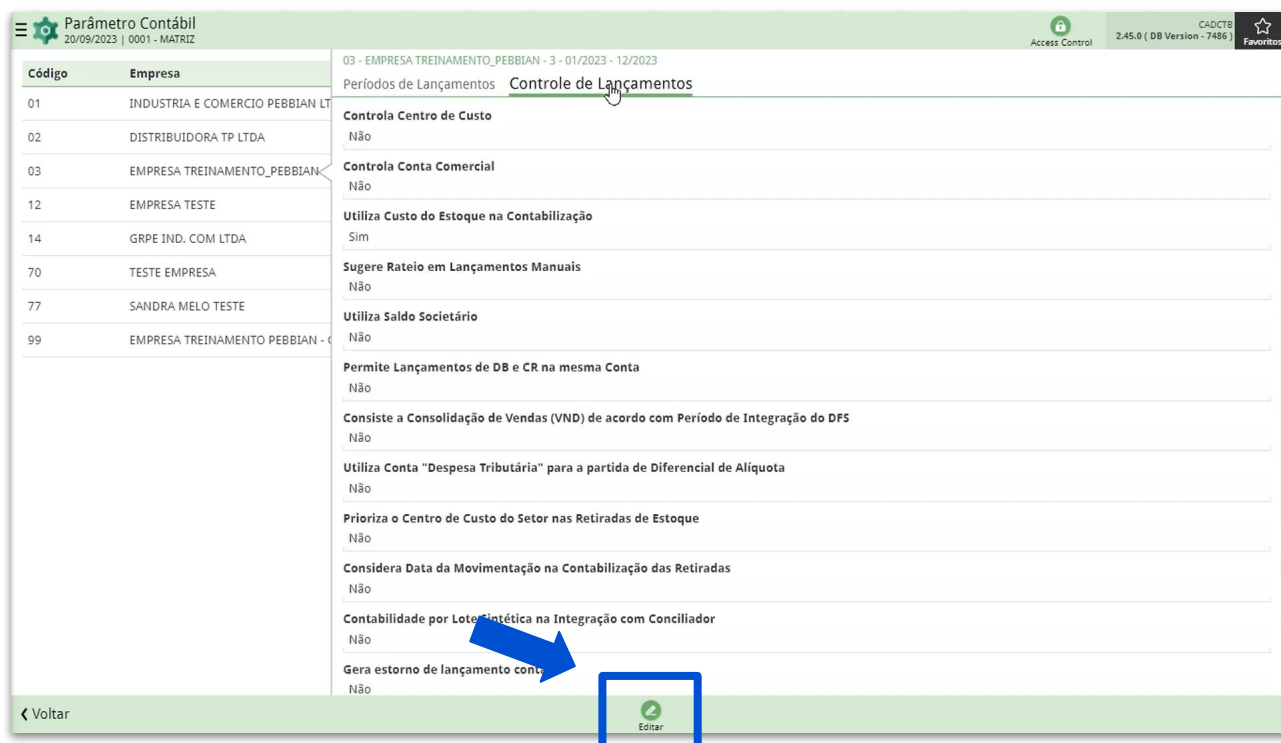
A blue arrow points to the 'Salvar' button in the bottom right corner.

Imagem 11 – Salvar

12. Na **tela de confirmação** (Imagem 12) "Registro salvo com sucesso", selecione "OK".

Código	Empresa	Per. Cont. Inicial	Per. Cont. Final	Per. Lanc. Inicial	Per. Lanc. Final
01	INDUSTRIA E COMERCIO PEBBIAN LTDA	01/2018	12/2030	01/2018	12/2030
02	DISTRIBUIDORA TP LTDA	01/2020	12/2021	01/2020	12/2021
03	EMPRESA TREINAMENTO_PEBBIAN - 3	01/2023	12/2023	01/2023	12/2023
12	EMPRESA TESTE	01/2000	12/2050	01/2000	12/2050
14	GRPE IND. COM LTDA	01/2021	12/2023	01/2021	12/2023
70	TESTE EMPRESA	01/2000	12/2050	01/2000	12/2050
77	SANDRA MELO TESTE	06/2021	12/2022	06/2021	12/2022
99	EMPRESA TREINAMENTO PEBBIAN - GS			01/2021	01/2030

Imagem 12 – Tela de Confirmação

## ERP Web Contabilidade - Parâmetro Contábil

Realize a operação para todas as empresas.

Finalizando o procedimento, a parametrização contábil foi realizada com sucesso.